



Club Alpino Italiano
Sezione di Bolzaneto

Elenco libri

ordinati per titolo



Biblioteca

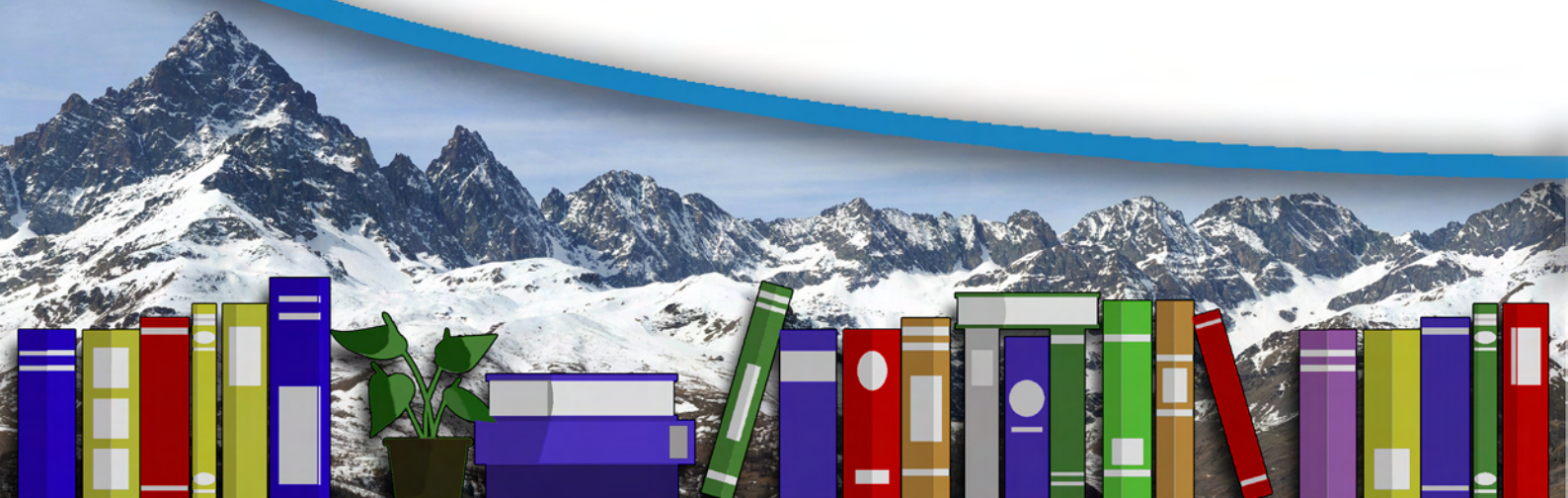
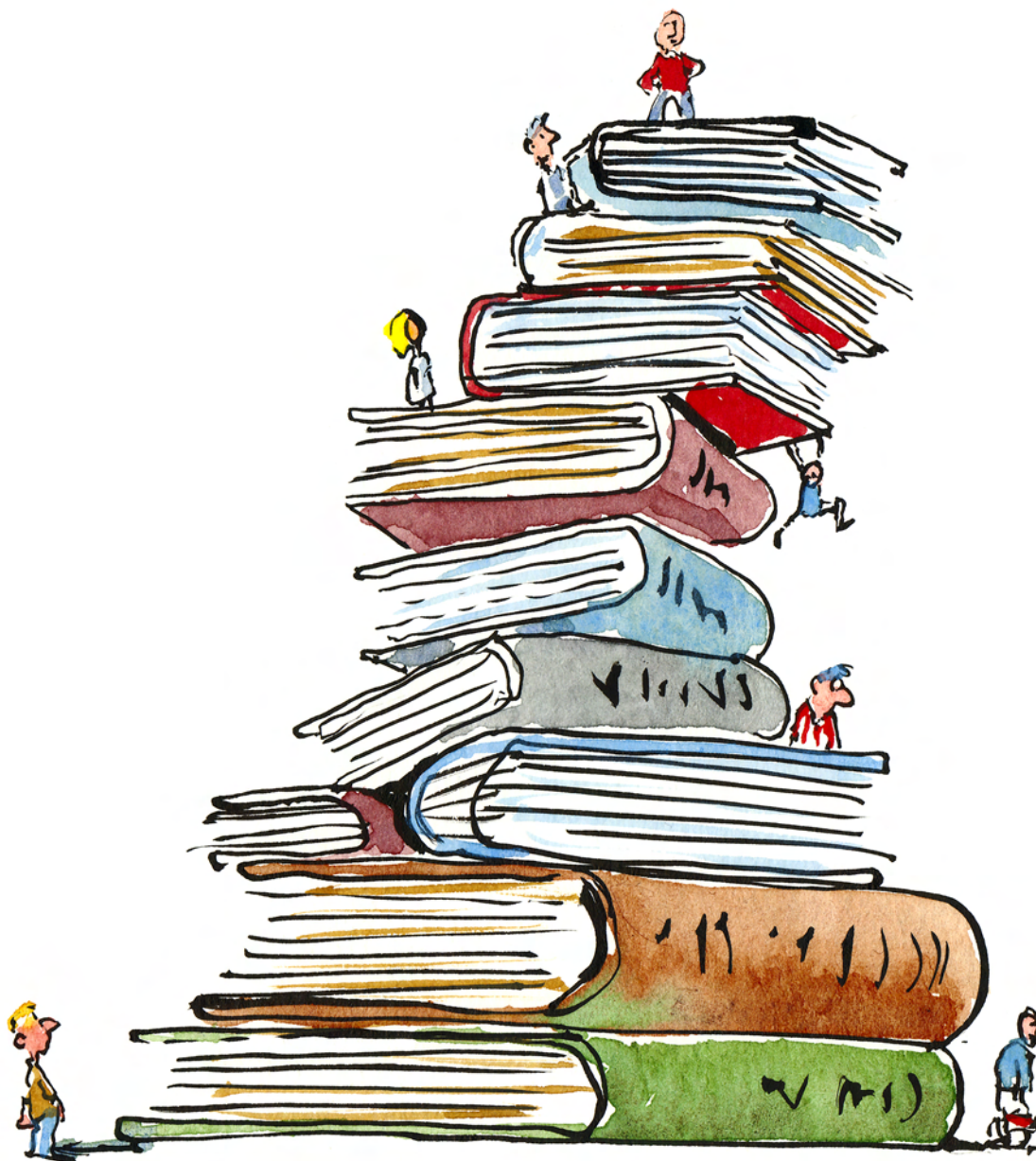



| Titolo | Autore | Collocazione | Classificazione | Pubblicazione | Anno |
|--|---|--------------|-----------------|--|------|
| 1° centenario della U.O.E.I., 1911 - 2011 : catalogo illustrato e commentato: una guida alla mostra fotografica, il ricordo perenne di un secolo intramontabile | AA.VV. | SEDE | ALP 601 | Unione operaia escursionisti italiani - Grafiche Artigianelli | 2011 |
| 100 anni sul Bernina : Capanna Marco e Rosa De Marchi Agostino Rocca, 3609 m | MIOTTI G. | SEDE | RIF 49 | Club Alpino Italiano, Sezione Valtellinese | 2013 |
| 100 gite in Liguria | AA.VV. | SEDE | ESC 643 | Il Secolo XIX | 1992 |
| 100 Itinerari nelle Dolomiti | DONATI R.DONATI G. | SEDE | ESC 37 | Plurigraf | 1991 |
| 100 itinerari sulle Alpi : dalla Liguria al Friuli-Venezia Giulia | AA.VV. | SEDE | ESC 68 | Istituto geografico De Agostini | 1993 |
| 100 nuove gite in Liguria e dintorni | PARODI A. | SEDE | ESC 671 | Il Secolo XIX | 1993 |
| 100 scalate classiche : 3. e 4. grado | PAUSE W. | SEDE | ALP 47 | Görlisch | 1974 |
| 100 scalate su ghiaccio e misto | PAUSE W. | SEDE | ALP 51 | Görlisch | 1978 |
| 101 % vera montagna | BELTRAME P. | SEDE | ESC 100 | Michele Beltrame | 2006 |
| 101 passeggiate, escursioni e trekking alla scoperta della natura | ARDITO S. | SEDE | ESC 53 | Iter | 1999 |
| 114 passeggiate, escursioni e trekking : parchi suburbani, valli valdesi, valli del Monviso, valli Maira, Grana e Stura, parchi delle Marittime, Monregalese e Alpi liguri, Langhe | ARDITO S. | SEDE | ESC 51 | Iter | 1989 |
| 120 itinerari dell'Appennino Ligure della Provincia di Genova | Opera segnalazione sentieri | SEDE | GUIDE 37 | n.d. | 1951 |
| 125 anni della Sezione di Varallo : 1867-1992 | AA.VV. | SEDE | ALP 642 | n.d. | 1992 |
| 13 specchi della mia anima | MESSNER R. | SEDE | ALP 266 | Garzanti | 1995 |
| 14 cime per 140 anni | CASTELLI D.LO MONACO F.MOROSINI S. | SEDE | ALP 603 | Lyasis | 2013 |
| 150 anni di cammino del Club alpino italiano : spicchi di storia del sodalizio più longevo dall'Unità d'Italia | SCORTEGAGNA U. | SEDE | ALP 664 | Linea Grafica - Duck Edizioni | 2013 |
| 150 anni di Club Alpino Italiano : dal passato al futuro | AA.VV. | SEDE | ALP 612 | Club Alpino Italiano | 2015 |
| 152 itinerari di montagna della Provincia di Genova | Ente Provinciale Turismo, Genova Federazione Italiana Escursionismo, Genova | SEDE | GUIDE 38 | n.d. | 1969 |
| 184 passeggiate, escursioni e trekking alla scoperta della natura | ARDITO S. | SEDE | ESC 47 | Iter | 1987 |
| 1862 : appunti di viaggio tra il basso Verbano, il Vergante e l'Ossola ad uso di quanti, interessati alle antichità, volessero ripercorrere quel cammino | GASTALDI B. | SEDE | GEO 43 | MGG | 2002 |
| 1863-1963 : i cento anni del Club Alpino Italiano | Commissione per il centenario | SEDE | ALP 581 | Club Alpino Italiano - Tamari | 1964 |
| 1864 - 2014 : centocinquanta : la nascita dell'alpinismo in Trentino | AA.VV. | SEDE | ALP 605 | Società degli Alpinisti Tridentini - Biblioteca della montagna | 2014 |
| 1868 - 2018 : 150 anni di CAI a Firenze | AA.VV. | SEDE | ALP 670 | Club Alpino Italiano, Sezione di Firenze | 2018 |
| 187 passeggiate, escursioni e trekking : Gran Sasso, monti della Laga, Velino, Sirente, Valle dell'Aterno, colline di Teramo e di Pescara | ARDITO S. | SEDE | ESC 46 | Iter | 1986 |
| 1893-1993 : Cento anni della capanna osservatorio regina Margherita : le più recenti scoperte scientifiche | Club Alpino Italiano, Commissione centrale per le pubblicazioni | SEDE | MED 1 | Club Alpino Italiano - Grafiche Serenissima | 1993 |
| 1906 - 2006 un secolo di storia varesina | AA.VV. | SEDE | ALP 557 | Club Alpino Italiano, Sezione di Varese - Macchione | 2005 |
| 1911 - 2011 U.O.E.I., cento anni di orizzonti : storie di uomini e passione per la montagna | FERNANDES F.BENINI A. | SEDE | ALP 594 | Grafiche Artigianelli | 2011 |



| Titolo | Autore | Collocazione | Classificazione | Pubblicazione | Anno |
|--|--|--------------|-----------------|--|------|
| 1911-1921, la U.O.E.I. nel X anniversario della sua fondazione | AA.VV. | MUSEO | ALP 518 | Comitato Centrale | 1921 |
| 1914 - 1984 : settantennio U.L.E. | AA.VV. | SEDE | ALP 661 | Club Alpino Italiano, Sezione U.L.E. | 1984 |
| 1925-2015 : 90 anni di montagna | AA.VV. | SEDE | ALP 623 | Club Alpino Italiano, Sezione ULE Sestri Ponente | 2015 |
| 1936 - 1986 : Club Alpino Italiano, Sezione Ligure : cinquantenario della Sottosezione "Sampierdarena" | AA.VV. | SEDE | ALP 659 | Club Alpino Italiano, Sezione Ligure, Sottosezione Sampierdarena | n.d. |
| 1936 - 1996 : sessantesimo di fondazione della Sottosezione | AA.VV. | SEDE | ALP 660 | Club Alpino Italiano, Sezione Ligure, Sottosezione Sampierdarena | 1996 |
| 1964-2014 50° anniversario Rifugio Città di Fiume | ROVIS S. | SEDE | RIF 53 | Club Alpino Italiano, Sezione di Fiume | s.d. |
| 1967 - 2007 : quarant'anni della sezione del Club Alpino Italiano di Trecenta | ROMEO MILANI F. | SEDE | ALP 621 | Club Alpino Italiano, Sezione di Trecenta | 2007 |
| 20 gite da Larche | GHIRAUDO G. | SEDE | SCI 2 | Club Alpino Italiano, Sezione di Cuneo | 1974 |
| 260 sommets des Alpes : guide de randonnées à ski | KLAPPERT R. | SEDE | SCI 57 | Franck | 1991 |
| 3 x 8000 : il mio grande anno himalayano | MESSNER R. | SEDE | ALP 452 | Istituto geografico De Agostini | 1986 |
| 342 ore sulle Grandes Jorasses | DESSAISON R. | SEDE | ALP 186 | Corriere della Sera - RCS MediaGroup | 2014 |
| 342 ore sulle Grandes Jorasses | DESSAISON R. | SEDE | ALP 294 | Corbaccio | 2007 |
| 4 stagioni tra i monti : proposte escursionistiche nelle province del Convegno LPV | AA.VV. | SEDE | ESC 33 | Club Alpino Italiano | 2000 |
| 40 sentieri per scoprire una valle : monti, boschi, prati, laghi : le pro loco di Crodo, Baceno, premia, Formazza presentano Antigoio Formazza | Pro Loco Crodo Baceno Premia Formazza | SEDE | ESC 28 | Cerutti & Truscello | s.d. |
| 50 anni : Sci Club Genova, 1903-1953 | Club Alpino Italiano, Sezione Ligure | MUSEO | SCI 72 | Club Alpino Italiano, Sezione Ligure | 1952 |
| 50 anni di Club Alpino Italiano a Novi Ligure 1960 - 2010 | OLIVERI G. | SEDE | ALP 654 | Club Alpino Italiano, Sezione di Novi Ligure | 2011 |
| 50 anni di SAT nel Tesino : 1952 - 2002 | AA.VV. | SEDE | ALP 651 | n.d. | s.d. |
| 50 anni di Stella Alpina : 1948-1998 | AA.VV. | SEDE | ALP 524 | Club alpino italiano, Sezione ligure, Sottosezione Stella Alpina | 1998 |
| 50 anni di storia del Soccorso alpino della Stazione di Massa : 1961 - 2011, dall'impegno eroico del passato, nasce la forza del presente | MARANDO M. | SEDE | ALP 607 | Bandecchi & Vivaldi | 2011 |
| 50 Arrampicate scelte nelle Dolomiti | KUBIN A. | SEDE | ALP 101 | Geo-grafica | 1984 |
| 50 arrampicate sulle Prealpi Venete | ZUCCOLLO F. | SEDE | ALP 81 | Club Alpino Italiano, Sezioni Thiene e Arsiero | 1985 |
| 50 randonnées à ski autour de Briançon : avec variantes et raids : du randonneur néophyte au skieur confirmé | KEHRES R. | SEDE | SCI 59 | Imprimerie des Escartons | 1995 |
| 50° di fondazione 1945 - 1995 | AA.VV. | SEDE | ALP 523 | Club Alpino Italiano, Sezione di Baveno | 1995 |
| 52 balades en famille autour de Cannes, Grasse, Antibes, Fréjus | MARTINEZ R. | SEDE | ESC 69 | Didier et Richard | 2002 |
| 70 anni di alpinismo mantovano con il CAI | ZANIBONI N. | SEDE | ALP 533 | Club Alpino Italiano, Sezione di Mantova | 2001 |
| 70 Rifugi del CAI Piemonte : accessi, itinerari e sentieri | Club Alpino Italiano, Regione Piemonte | SEDE | RIF 39 | Susalibri | 2011 |
| 80 Itinerari di escursionismo, alpinismo, scialpinismo in Valle d'Aosta | CARDELLINA O. | SEDE | ALP 59 | Musumeci | 1984 |



| Titolo | Autore | Collocazione | Classificazione | Pubblicazione | Anno |
|---|---|--------------|-----------------|---|------|
| 90 anni della sezione di Pordenone attraverso i suoi presidenti : 1925-2015 | AA.VV. | SEDE | ALP 669 | Club Alino Italiano, Sezione di Pordenone | 2018 |
| 90 scalate su guglie e monoliti | GRASSI G. | SEDE | ALP 92 | Istituto geografico De Agostini - Serie Görlich | 1987 |
| 93 passeggiate, escursioni e trekking alla scoperta della natura | ARDITO S. | SEDE | ESC 40 | Iter | 2000 |
| 93 passeggiate, escursioni e trekking alla scoperta della natura | PEZZANI C.GRILLO S. | SEDE | ESC 662 | Iter | 2004 |
| 94 passeggiate, escursioni e trekking alla scoperta della natura | ARDITO S. | SEDE | ESC 41 | Iter | 2000 |
| 95 passeggiate, escursioni e trekking alla scoperta della natura | PEZZANI C.GRILLO S. | SEDE | ESC 661 | Iter | 2004 |
| A "Scaggia" : escursioni ed arrampicate sull'altopiano di Pegli : itinerari storico - culturali - ambientali nel mondo di Punta Martin | Gruppo Escursionistico Pegliese | SEDE | ESC 636 | Studio Cartografico Italiano | 1993 |
| A contribution to the knowledge of the European Trichocele Thomson, 1859 : (Coleoptera, Cleroidea, Dasytidae) | LIBERTI G. | SEDE | F/F 107 | Erredi Grafiche Editoriali | 2012 |
| A due passi dalla cima | FAVARO A. | SEDE | ALP 405 | Multigraphic | 1980 |
| A fil di cielo | VIRGILIO A. | SEDE | ALP 163 | Alfredo Formica | 1929 |
| A guide to Zermatt and the Matterhorn | WHYMPER E. | SEDE | ALP 62 | Gaston's Alpine Books | 1978 |
| A piedi in Lombardia | Legambiente | SEDE | ESC 44 | Iter | 1986 |
| A piedi in Toscana | PRATESI R.ARRIGHI A. | SEDE | ESC 42 | Iter | 1987 |
| A piedi lungo le coste d'Italia : passeggiate ed escursioni | BERSEZIO L.TIRONE P. | SEDE | ESC 193 | Istituto geografico De Agostini - Serie Görlich | 1987 |
| A piedi nell' Europa che corre | CARNOVALINI R.CARNOVALINI C. | SEDE | ESC 20 | Vivalda | 1992 |
| A piedi sull'Etna : 28 itinerari sul vulcano più alto d'Europa | CARRUBBA P. | SEDE | ESC 275 | Iter | 2000 |
| A scuola di roccia con Cesare Maestri | MAESTRI C. | MUSEO | MAN 105 | Cappelli | 1966 |
| A scuola in montagna, in montagna a scuola! : ... e in gita dove? | PINTO A.HELL L. | SEDE | ESC 80 | Club Alpino Italiano, Sezione di Bolzano | 2002 |
| A travers la montagne corse : Parc naturel regional de Corse : GR 20 (Calenzana-Conca) | Fédération Française De La Randonnée Pédestre | SEDE | ESC 160 | n.d. | 1992 |
| Abitare minimo nelle Alpi | AZZONI G.Mestriner P. | SEDE | RIF 61 | Lettera ventidue | 2013 |
| Abruzzo : guida alle meraviglie sconosciute | ARDITO S. | SEDE | ESC 48 | Carsa | 1995 |
| Abruzzo con lo zaino : le più belle escursioni sopra i 2000 | BARNES A. | SEDE | ESC 70 | Edizioni mediterranee | 1987 |
| Adagio in Liguria | Regione Liguria | SEDE | ESC 664 | Microart's | 2000 |
| Adamello | SAGLIO S.LAENG G. | SEDE | G.M.I. 127 | Club Alpino Italiano - Touring Club Italiano | 1958 |
| Adamello - Presanella vol. 2 : Guida escursionistica e alpinistica Val di Sole, Val Nambrone, Val di Genova, Val Borzago, Val San Valentino, Val Breguzzo, Val di Daone, Val di Fumo, Val Bondone, Val Aperta | SOREGAROLI P. | SEDE | GUIDE 136 | Nordpress | 2007 |
| Adamello : Guida escursionistica e alpinistica Val Camonica, Passo del Tonale, Val Narcanello | SOREGAROLI P. | SEDE | GUIDE 135 | Nordpress | 2006 |
| Adamello trentino : guida escursionistica | COMENSOLI D.TURETTI P. | SEDE | GUIDE 131 | Manfrini | 1991 |



| Titolo | Autore | Collocazione | Classificazione | Pubblicazione | Anno |
|--|--|--------------|-----------------|---|------|
| Adamello, Presanella | ARTONI C. | SEDE | GLA 21 | Manfrini | 1981 |
| Aemilia : arrampicate su roccia e ghiaccio in provincia di Piacenza | PINOTTI E. | SEDE | ALP 122 | Versante Sud | 2012 |
| Aggiornamenti alla guida del Gran Paradiso | CHABOD R.FALCHETTI P. | SEDE | G.M.I. 308 | Club Alpino Italiano - Touring Club Italiano | 1964 |
| Agnér, il gigante di pietra | PELLEGRINON B. | SEDE | ALP 685 | Nuovi Sentieri | 1983 |
| Ai confini del cielo : 1962-1965 | PONTA A. | SEDE | ALP 361 | Corriere della Sera | 2019 |
| Ai rifugi con le ciaspole : 50 incantevoli passeggiate sulla neve del Piemonte e della Valle d'Aosta | ZANGIROLAMI D.SOLDERA C. | SEDE | SCI 94 | Priuli & Verlucca | 2012 |
| Aiguille Verte, Triolet, Dolent, Argentière, Trient | DEVIES L.HENRY P. | SEDE | GUIDE 162 | Arthaud | 1975 |
| Al di là della verticale | LIVANOS G. | SEDE | ALP 306 | Corriere della Sera - RCS MediaGroup | 2014 |
| Al quattordicesimo cielo | KUKUCZKA J. | SEDE | ALP 441 | Mursia | 1990 |
| Alagna Sesia e Monte Rosa | RAVELLI L. | SEDE | GUIDE 55 | Club Alpino Italiano, Sezione di Varallo | 1962 |
| Albenga: il Bausu di Veravo : guida d'arrampicata | PUKLI M. | SEDE | ALP 142 | n.d. | 1999 |
| Alberi di Liguria : monumenti viventi della natura | AA.VV. | SEDE | F/F 71 | Erga | 2003 |
| Alberi in città | CANEPA L.BRIANO R. | SEDE | F/F 57 | Comune di Genova, Servizio istituzioni scolastiche, Ufficio politiche giovanili | s.d. |
| Alberi secolari in Provincia di Forlì-Cesena | AA.VV. | SEDE | F/F 69 | Distilleria | 1998 |
| Albert Smith : lo spettacolo del monte Bianco e altre avventure in vendita | AUDISIO A.LISINO V. | SEDE | CUL 94 | Museo Nazionale della Montagna | 2018 |
| Alice Nero parla : vita di uno stregone dei Sioux Oglala | NEIHARDT J.G. | SEDE | ECO 2 | Adelphi | 1983 |
| Ali tra il marmo | ROMANELLI C. | SEDE | F/F 150 | Società editrice apuana | 2008 |
| Alla fine del mondo : le grandi avventure polari | LEWIS J.E. | SEDE | LET 92 | Newton Compton | 2010 |
| Alla ricerca della via Postumia | BOCCALERI E. | SEDE | CUL 14 | Comune di Campomorone | 2006 |
| Alla scoperta della natura : nell'alta val Varena | CAPOCACCIA ORSIN L.CORTEDOGNO L.MARTINI E.MONTANO G. | SEDE | F/F 65 | Sagep | 1986 |
| Alla scoperta della Valle del Lys | CUGNETTO C. | SEDE | ESC 153 | Priuli & Verlucca | 1998 |
| Alla scoperta delle rocce incise nel geoparco del Beigua | AA.VV. | SEDE | GEO 47 | Ente Parco del Beigua | 2013 |
| Alle origini della terra : 1972 | PONTA A. | SEDE | ALP 368 | Corriere della Sera | 2019 |
| Alle porte del Pasubio : Rifugio gen. Achille Papa | GHITTI P.SARTORE T. | SEDE | RIF 18 | Club Alpino Italiano, Sezione di Schio | 2003 |
| Alpes bernoises : sélection d'itinéraires | BRANDT M. | SEDE | GUIDE 156 | Club Alpin Suisse | 1982 |
| Alpes du Sud : Mercantour, Merveilles, Ubaye : 563 itinéraires de randonnées pedestres | DIAO K.DIAO J.F. | SEDE | GUIDE 210 | Didier et Richard | 2002 |
| Alpes du Sud Mercantour : Ubaye, Ht Verdon, Ht Var, Tinée, Vesuvie, Hte Roya : 239 randonnées a ski | LIPPMANN S.LIPPMANN C. | SEDE | SCI 80 | Didier et Richard | 1985 |



| Titolo | Autore | Collocazione | Classificazione | Pubblicazione | Anno |
|---|----------------------------------|--------------|-----------------|--|------|
| Alpi & Alps! : imprese alpinistiche dall'Italia alla Nuova Zelanda | BRUNAZZI A. | SEDE | ALP 667 | Touring Club Italiano | 2018 |
| Alpi : montagne per l'uomo | BERTINO S. | SEDE | CUL 25 | Fabbri | 1974 |
| Alpi : viaggi d'autore | AA.VV. | SEDE | ALP 270 | Touring Club Italiano | 2001 |
| Alpi : viaggio nella natura | MILANI M. | SEDE | FOT 6 | Priuli & Verlucca | 1999 |
| Alpi Apuane | MONTAGNA E.NERLI A.SABBADINI A. | SEDE | G.M.I. 56 | Club Alpino Italiano - Touring Club Italiano | 1979 |
| Alpi Apuane | NERLI A.SABBADINI A. | SEDE | G.M.I. 156 | Club Alpino Italiano - Touring Club Italiano | 1958 |
| Alpi Apuane ... il gusto di arrampicare : proposte di itinerari di arrampicata, moderni e classici, di difficoltà medie e facili : 22 settori di arrampicata, 85 itinerari proposti | BARSUGLIA B.CERBONI G. | SEDE | ALP 39 | Grafiche Ancora | 2009 |
| Alpi Apuane : escursionismo e alpinismo | DE BERTOLDI M.NERLI A.SARPERI V. | SEDE | GUIDE 74 | Tamari | 1977 |
| Alpi Apuane : salite scelte : raccolta di 50 itinerari di arrampicata nel massiccio delle Alpi Apuane sul vicino Appennino Settentrionale e sulle scogliere del Muzzerone | FUNCK S. | SEDE | ALP 86 | Pezzini | 1993 |
| Alpi Aurine : Brennero, Gran Pilastro, Vetta d'Italia | CAMMELLI F.BEIKIRCHER W. | SEDE | G.M.I. 35 | Club Alpino Italiano - Touring Club Italiano | 2002 |
| Alpi biellesi : le più ... Meglio | LANZA G. | SEDE | ALP 79 | Gariazzo | 2004 |
| Alpi Biellesi e Valsesiane : con i contraforti di confine della Valle Anzasca, bassa Ossola e Lago d'Orta | CASTELLO A. PROTTO E.ZOIA S. | SEDE | G.M.I. 16 | Club Alpino Italiano - Touring Club Italiano | 2013 |
| Alpi Carniche | CASTIGLIONI E. | SEDE | G.M.I. 153 | Club Alpino Italiano - Touring Club Italiano | 1954 |
| Alpi Carniche : Catena Carnica Principale e Dolomiti Pesarine : storia, natura, escursioni e vie ferrate | TOMASI E. | SEDE | GUIDE 106 | Tamari | 2006 |
| Alpi Carniche 2 | DE ROVERE A.DI GALLO M. | SEDE | G.M.I. 54 | Club Alpino Italiano - Touring Club Italiano | 1995 |
| Alpi Cozie | AA.VV. | SEDE | PAR 48 | Regione Piemonte | 2008 |
| Alpi Cozie | SAGLIO S. | MUSEO | G.R.R. 5 | Club Alpino Italiano - Touring Club Italiano | 1959 |
| Alpi Cozie centrali : dal Colle delle Traversette al Colle del Monginevro | FERRERI E. | SEDE | G.M.I. 5 | Club Alpino Italiano - Touring Club Italiano | 1982 |
| Alpi Cozie settentrionali : dal Colle del Monginevro al Colle del Moncenisio | ARUGA R.LOSANNA P.RE A. | SEDE | G.M.I. 6 | Club Alpino Italiano - Touring Club Italiano | 1985 |
| Alpi dal cielo - Le Alpi occidentali | BALBIS C.GARIMOLDI G. | SEDE | IMM 41 | Priuli & Verlucca | 1992 |
| Alpi del mare in mountain bike : traversata da Sanremo a Lanzo | GALLO M. | SEDE | MTB 20 | L'Arciere | 2003 |
| Alpi di guerra Alpi di pace : luoghi, volti e storie della Grande Guerra sulle Alpi | ARDITO S. | SEDE | LET 61 | Corbaccio | 2015 |
| Alpi e Appennino trekking | LAPI M.SOLI C. | SEDE | ESC 162 | Multigraphic | 1990 |
| Alpi e appennino trekking : trekking in Liguria e in Alta Via dei monti liguri con gli itinerari ufficiali dell'appennino Ligure | PASTINE G. | SEDE | ESC 644 | Multigraphic | 1991 |
| Alpi Giulie | BUSCAINI G. | SEDE | G.M.I. 55 | Club Alpino Italiano - Touring Club Italiano | 1974 |
| Alpi Giulie : escursioni e testimonianze sui monti della grande guerra | SCRIMALI A.SCRIMALI F. | SEDE | ESC 191 | Panorama | 1995 |
| Alpi Giulie Occidentali : escursioni, vie ferrate, arrampicate facili | MASERA A. | SEDE | ALP 138 | Sidarta | 1999 |



| Titolo | Autore | Collocazione | Classificazione | Pubblicazione | Anno |
|---|---|--------------|-----------------|--|------|
| Alpi Graie | SAGLIO S. | MUSEO | G.R.R. 6 | Club Alpino Italiano - Touring Club Italiano | 1952 |
| Alpi Graie centrali : dal Col di Rhêmes al Col de la Seigne | GIORGETTA A. | SEDE | G.M.I. 10 | Club Alpino Italiano - Touring Club Italiano | 1985 |
| Alpi Graie Meridionali | BERUTTO G.FORNELLI L. | SEDE | G.M.I. 7 | Club Alpino Italiano - Touring Club Italiano | 1980 |
| Alpi Lepontine | SAGLIO S. | MUSEO | G.R.R. 8 | Club Alpino Italiano - Touring Club Italiano | 1956 |
| Alpi Lepontine : Sempione, Formazza, Vigezzo : Leone, Helsenhorn, Cervandone, Árbola, Blinnenhorn, Basòdino, Fiorera, Biela, Pioda, Pioda di Cran | ARMELLONI R. | SEDE | G.M.I. 18 | Club Alpino Italiano - Touring Club Italiano | 1986 |
| Alpi Liguri | AA.VV. | SEDE | PAR 51 | Regione Piemonte | 2011 |
| Alpi Liguri : 11 itinerari | VANOSI M. | SEDE | GEO 21 | BE-MA | 1991 |
| Alpi Liguri : dal Colle di Cadibona al Colle di Tenda | MONTAGNA E.MONTALDO L. | SEDE | G.M.I. 1 | Club Alpino Italiano - Touring Club Italiano | 1981 |
| Alpi Liguri : escursioni dal Colle di Cadibona al nodo della Scoffera | GUERRIERO F. | SEDE | ESC 640 | Studio Cartografico Italiano | 1989 |
| Alpi Liguri e Marittime | POCKAJ R. | SEDE | ESC 326 | Fraternali | 2020 |
| Alpi Liguri e Marittime | SAGLIO S. | MUSEO | G.R.R. 4 | Club Alpino Italiano - Touring Club Italiano | 1958 |
| Alpi marittime | BOBBA G. | SEDE | GUIDE 18 | Club Alpino Italiano, Sezione di Torino | 1908 |
| Alpi Marittime | SABBADINI A. | SEDE | G.M.I. 102 | Club Alpino Italiano - Touring Club Italiano | 1934 |
| Alpi Marittime : Gelas, Maledia, Clapier | MORRA F. | SEDE | ALP 36 | n.d. | 1972 |
| Alpi Marittime : nodo Clapier Maledia Gelas | BRUNO M. | SEDE | ALP 102 | Istituto grafico Bertello | 1974 |
| Alpi Marittime e Cozie | MARTELLI A. E.VACCARONE L. | SEDE | GUIDE 20 | Club Alpino Italiano, Sezione di Torino | 1889 |
| Alpi Marittime e Liguri : facili escursioni e gite turistiche dal Colle di Cadibona al Colle della Maddalena | GUERRIERO F. | SEDE | ESC 155 | Studio Cartografico Italiano | s.d. |
| Alpi Occidentali : esplorazione e conquista dalle origini al 1890 | MANNI G. | SEDE | ALP 608 | Club Alpino Italiano, Sezione di Venaria Reale | 2012 |
| Alpi orientali : le vie ferrate : 100 percorsi attrezzati dal lago di Garda all'Orles dal Bernina al Semmering | MESSNER R.BEIKIRCHER W. | SEDE | ESC 235 | Athesia | 1982 |
| Alpi Orobie | SAGLIO S.CORTI A.CREDARO B. | SEDE | G.M.I. 21 | Club Alpino Italiano - Touring Club Italiano | 1957 |
| Alpi Pennine | SAGLIO S. | MUSEO | G.R.R. 7 | Club Alpino Italiano - Touring Club Italiano | 1951 |
| Alpi pusteresi : guida escursionistico-alpinistica | CAMMELLI F. | SEDE | ALP 131 | Athesia | 1994 |
| Alpi Pusteresi : Vedrette di Ries | CAMMELLI F.BEIKIRCHER W. | SEDE | G.M.I. 36 | Club Alpino Italiano - Touring Club Italiano | 1997 |
| Alpi Pusteresi, Aurine, Breonie Passirie e Venoste | FABBRO V. E.FERRARI O. | MUSEO | G.R.R. 1 | Club Alpino Italiano - Touring Club Italiano | 1929 |
| Alpi Retiche : Cima di Piazzai, Piz Sesvenna : dal Passo del Bernina al Passo di Resia | ARMELLONI R. | SEDE | G.M.I. 32 | Club Alpino Italiano - Touring Club Italiano | 1997 |
| Alpi Retiche Meridionali | SAGLIO S. | MUSEO | G.R.R. 10 | Club Alpino Italiano - Touring Club Italiano | 1954 |
| Alpi Retiche Occidentali | BRASCA L.SILVESTRI G.BALABIO R.CORTI A. | SEDE | GUIDE 29 | Club Alpino Italiano | 1911 |



| Titolo | Autore | Collocazione | Classificazione | Pubblicazione | Anno |
|---|---|--------------|-----------------|---|------|
| Alpi Retiche Occidentali | SAGLIO S. | MUSEO | G.R.R. 11 | Club Alpino Italiano - Touring Club Italiano | 1953 |
| Alpi segrete : storie di uomini e di montagne | FERRARI M.A. | SEDE | CUL 107 | Laterza | 2012 |
| Alpi Venoste, Passirie, Breónie, Gioaia di Tessa, Monti Sarentini dal Passo di Resia al Passo del Brennero | SAGLIO S. | SEDE | G.M.I. 33 | Club Alpino Italiano - Touring Club Italiano | 1939 |
| Alpinismo | BROCHEREL G. | SEDE | MAN 238 | Hoepli | 1898 |
| Alpinismo | CHABOD R.GERVASUTTI G. | MUSEO | MAN 216 | Club Alpino Italiano | 1935 |
| Alpinismo : psico-fisiologia dell'uomo sulle Alpi; caratteri dell'ambiente dell'alta montagna; alpinisti e guide; tecnica dell'alpinismo; la montagna invernale e lo sci; i pericoli della montagna | PIZZI G. | SEDE | MAN 134 | Cisalpino-Goliardica | 1990 |
| Alpinismo : tecnica moderna su roccia e ghiaccio | NEGRI C. | SEDE | MAN 128 | Sperling & Kupfer | 1952 |
| Alpinismo a tempo pieno | METZELTIN S. | SEDE | ALP 292 | Dall'Oglio | 1984 |
| Alpinismo classico e sportivo nel Parco delle Prealpi Giulie | CANDOLINI M. | SEDE | ALP 118 | Parco naturale regionale delle Prealpi Giulie | 2008 |
| Alpinismo dietro le quinte : By fear means : uomini che fecero l'alpinismo senza mezzi artificiali | REVOJERA L. | SEDE | ALP 335 | Club Alpino Italiano | 2019 |
| Alpinismo e escursionismo in Val d'Ayas | MERLO G. | SEDE | ALP 129 | CDA | 1984 |
| Alpinismo e non alpinismo | MAZZOTTI G. | SEDE | LET 56 | Nuovi Sentieri | 2007 |
| Alpinismo e storia d'Italia : dall'Unità alla Resistenza | PASTORE A. | SEDE | ALP 673 | Il Mulino | 2003 |
| Alpinismo eroico | COMICI E. | SEDE | ALP 240 | Vivalda | 1995 |
| Alpinismo eroico | COMICI E. | SEDE | ALP 194 | Hoepli | 2014 |
| Alpinismo eroico | COMICI E. | SEDE | ALP 307 | Corriere della Sera - RCS MediaGroup | 2014 |
| Alpinismo in Valdossola : 45 itinerari scelti: Monte Rosa, Alpi Pennine, Alpi Lepontine | CROSA LENZ P.MANONI F. | SEDE | ALP 134 | Grossi | 2002 |
| Alpinismo invernale : le origini dello sci-alpinismo | KURZ M. | SEDE | ALP 205 | Vivalda | 1994 |
| Alpinismo invernale nel Parco delle Prealpi Giulie | CANDOLINI M. | SEDE | ALP 119 | Parco naturale regionale delle Prealpi Giulie | 2008 |
| Alpinismo moderno | DELZOTTO G. | SEDE | ALP 574 | Il Castello | 1970 |
| Alpinismo nelle valli pinerolesi : 190 itinerari su roccia, neve e misto | CORNO A.GIOVO M. | SEDE | ALP 152 | LAR | 2021 |
| Alpinismo per gioco : palestre di arrampicata nell'Appennino Ligure | VOENA C.BALBI F.CARENA M. | SEDE | ALP 84 | Erga | 1987 |
| Alpinismo senza chiodi | FIGARI B. | MUSEO | ALP 212 | Tamari | 1966 |
| Alpinismo solitario : vita imprese inediti di Ettore Zapparoli | GIORGETTA A.COLLI D. | SEDE | ALP 279 | Club Alpino Italiano | 2011 |
| Alpinismo su ghiaccio e misto | Club Alpino Italiano, Commissione nazionale scuole di alpinismo e sci alpinismo | SEDE | MAN 123 | Club Alpino Italiano | 2005 |
| Alpinismo su ghiaccio e misto | Commissione Nazionale Scuole di Alpinismo e Sci Alpinismo, Commissione Centrale delle pubblicazioni | SEDE | MAN 260 | Club Alpino Italiano | 2005 |
| Alpinismo su ghiaccio e roccia | ODDO G. | SEDE | MAN 100 | Istituto geografico De Agostini | 1970 |



| Titolo | Autore | Collocazione | Classificazione | Pubblicazione | Anno |
|---|---|--------------|-----------------|---|------|
| Alpinismo su roccia | Club Alpino Italiano, Commissione nazionale scuole di alpinismo, sci alpinismo e arrampicata libera | SEDE | MAN 177 | Club Alpino Italiano, Commissione centrale per le pubblicazioni | 2011 |
| Alpinisti genovesi sulle montagne del mondo | AA.VV. | SEDE | ALP 591 | n.d. | 2002 |
| Alta Badia : guida per l'escursionista | FRADEMEZ A. | SEDE | ESC 31 | Aziende autonome di soggiorno di Corvara-Colfosco e Badia | 1974 |
| Alta Val Polcevera, Alta Val di Lemme, Alta Valle Stura : in mountain bike | CECCARELLI M. | SEDE | ESC 693 | n.d. | s.d. |
| Alta Valpolcevera : Casanova di Sant'Olcese | BERVEGLIERI A. | SEDE | ESC 632 | Genoa Service | 2001 |
| Alta Via 1/2 : a piedi alla scoperta della Valle d'Aosta | Regione Autonoma Valle d'Aosta | SEDE | ESC 133 | n.d. | s.d. |
| Alta Via dei Monti Liguri | AA.VV. | SEDE | ESC 639 | Unioncamere | 1983 |
| Alta Via dei Monti Liguri | PASTINE G. | SEDE | ESC 645 | Multigraphic | 1990 |
| Alta Via dei Monti Liguri | AA.VV. | SEDE | ESC 646 | Galata | 2010 |
| Alta Via dei Monti Liguri | Associazione Alta Via Monti Liguri | SEDE | ESC 648 | Studio Cartografico Italiano | s.d. |
| Alta Via dei Monti Liguri : guida pratica | CALZIA F.BOTTINO E. | SEDE | PAR 73 | Erredi Grafiche Editoriali | 2005 |
| Alta Via dei Monti Liguri : posti tappa 2004 | AA.VV. | SEDE | ESC 675 | Associazione Alta Via dei Monti Liguri | 2003 |
| Alta Via della Valmalenco | CANETTA N.CORBELLINI G. | SEDE | ESC 141 | Vivalda | 2004 |
| Alta via delle Dolomiti | ROSSI P. | SEDE | GUIDE 78 | Tamari | 1969 |
| Alta via delle Dolomiti n. 1 : dal Lago di Braies a Belluno per sentieri di montagna | ROSSI P. | SEDE | ESC 271 | Amministrazione provinciale di Belluno | 1992 |
| Alta via delle Dolomiti n. 1 : dal lago di Braies a Belluno per sentieri di montagna | ZANDONELLA CALLEGHER I. | SEDE | ESC 89 | Linea Grafica | 2005 |
| Alta via delle Dolomiti n. 2 (Alta via delle leggende) : da Bressanone a Feltre per sentieri di montagna | BROVELLI M.LECHNER S. | SEDE | ESC 272 | Amministrazione provinciale di Belluno | 1992 |
| Alta via delle Dolomiti n. 2 o Alta Via delle leggende : da Bressanone a Feltre per sentieri di montagna | ZANDONELLA CALLEGHER I. | SEDE | ESC 90 | Linea Grafica | 2005 |
| Alta via delle Dolomiti n. 3 : da Villabassa a Longarone per sentieri di montagna : testo ridotto e aggiornato dal volume Alta via dei camosci n. 3 di Mario Brovelli e Bruno Tolot | BERTI C.SOMMAVILLA P. | SEDE | ESC 273 | Amministrazione provinciale di Belluno | 1992 |
| Alta via delle Dolomiti n. 3 o Alta Via dei camosci : da Villabassa-Niederdorf a Longarone per sentieri di montagna | ZANDONELLA CALLEGHER I. | SEDE | ESC 91 | Linea Grafica | 2005 |
| Alta via delle Dolomiti n. 4 o Alta Via di Grohmann : da San Candido in Pusteria a Pieve di Cadore per sentieri di montagna | ZANDONELLA CALLEGHER I. | SEDE | ESC 92 | Linea Grafica | 2003 |
| Alta via delle Dolomiti n. 5 o Alta Via di Tiziano : da Sesto in Pusteria a Pieve di Cadore per sentieri di montagna | ZANDONELLA CALLEGHER I. | SEDE | ESC 93 | Linea Grafica | 2003 |
| Alta via delle Dolomiti n. 6 o Alta Via dei Silenzi : dalle sorgenti del Piave a Vittorio Veneto per sentieri di montagna | ZANDONELLA CALLEGHER I. | SEDE | ESC 94 | Linea Grafica | 2003 |
| Alta via delle Dolomiti n. 7 sulle orme di Paterna : nelle Prealpi dell'Alpago per sentieri di montagna | ZANDONELLA CALLEGHER I. | SEDE | ESC 95 | Linea Grafica | 2003 |
| Alta Via delle Grigne | ROTA A.DE BATTISTA A. | SEDE | ESC 26 | A.P.T. del Lecchese | 1995 |
| Alta via delle pre-Dolomiti n. 8 o Alta Via degli eroi : da Feltre a Bassano del Grappa per sentieri di montagna e di guerra | ZANDONELLA CALLEGHER I. | SEDE | ESC 96 | Linea Grafica | 2005 |
| Alta via Europa 2 : da Innsbruck a Bressanone e a Feltre | ZANDONELLA CALLEGHER I. | SEDE | ESC 97 | Linea Grafica | 2005 |



| Titolo | Autore | Collocazione | Classificazione | Pubblicazione | Anno |
|--|--|--------------|-----------------|---|------|
| Alta via Europa 6 : dal Grossglockner a Vittorio Veneto : dai ghiacciai alla pianura veneta | ZANDONELLA CALLEGHER I. | SEDE | ESC 98 | Linea Grafica | 2005 |
| Alta via n. 1 delle Dolomiti : Braies-Belluno | DE BIASI G. | SEDE | ESC 330 | Rocciaviva | 2001 |
| Alta Via Resiana : "Ta Visoka Rosojanska Pot" | CANDOLINI M. | SEDE | ESC 254 | Parco naturale regionale delle Prealpi Giulie | s.d. |
| Alte vie : Hautes Routes 1-2 Valle d'Aosta | AA.VV. | SEDE | ESC 161 | n.d. | s.d. |
| Alte Vie 1 e 2 | Assessorato Turismo, Sport, Commercio e Trasporti | SEDE | ESC 27 | Musumeci | 2009 |
| Alte Vie della Liguria | PARODI A. | SEDE | ESC 618 | Andrea Parodi Editore | 2003 |
| Alti sentieri attorno al Monte Bianco | ZAPPELLI C. | SEDE | GUIDE 77 | Tamari | 1969 |
| Alti sentieri attorno al Monte Rosa | CARLESÌ P. | SEDE | GUIDE 98 | Tamari | 1980 |
| Alti sentieri dal Mongioie al Monviso | BOGGIA P. BOGGIA G. | SEDE | GUIDE 178 | L'Arciere | 1983 |
| Alti sentieri delle Dolomiti : 50 itinerari anulari | MENARA H. | SEDE | ESC 64 | Athesia | 1989 |
| Altimetria Barometrica : la teoria e la pratica nella misura delle altezze coi barometri a mercurio e metallici | MASINI R. | MUSEO | MAN 165 | Lattes | 1919 |
| Altipiano dello Sciliar : guida ai più bei sentieri : Castelrotto, Siusi, Alpe di Siusi, Fiè : Le streghe dello Sciliar: storia e leggenda | MANNOZZI G. | SEDE | ESC 67 | S. Trocker | 1989 |
| Alto Appennino Modenese : guida escursionistica sui sentieri del C.A.I. | MARCHIORRI A. | SEDE | ESC 134 | Club Alpino Italiano, Sezione di Modena | 1995 |
| Alto Appennino Modenese in mountain bike 1 | CERVIGNI P. TRENTA M. | SEDE | MTB 21 | L'escursionista | 2011 |
| Amate sponde : testimonianze ed immagini di un viaggio di 4000 chilometri a piedi lungo le coste italiane | PRATESI F. CARNOVALINI R. CARNOVALINI C. | SEDE | F/F 100 | Guida | 1986 |
| Amatore d'abissi : personaggi e fantasie nel Monte Bianco anni '30 | SAMIVEL | SEDE | LET 32 | Zanichelli | 1984 |
| Ambiente carsico e umano in Val Corsaglia : atti dell'Incontro di Bossea, 14-15 settembre 1991 | AA.VV. | SEDE | GEO 18 | Club Alpino Italiano | 1992 |
| Ambiente, risorse, produzione fra medioevo ed età moderna | CAGNANA A. | SEDE | CUL 13 | Comune di Campomorone | 1994 |
| Ambienti carsici nell'Alta Val Graviglia : la tana di Ca' Fregghè | FACCINI F. | SEDE | GEO 40 | n.d. | 1998 |
| Analisi morfometrica di leuciscini atipici presenti nel bacino del Vara-Magra | CIUFFARDI L. BALDUZZI A. MARZANO NONNIS F. ARILLO A. | SEDE | F/F 104 | Erredi Grafiche Editoriali | 2011 |
| Andar per fiumi e torrenti : 83 itinerari a piedi e in bicicletta | BERSEZIO L. TIRONE P. | SEDE | ESC 194 | Istituto geografico De Agostini - Serie Görlich | 1989 |
| Andar per sentieri : 75 passeggiate ed escursioni nei luoghi più belli d'Italia | ARDITO S. | SEDE | ESC 148 | Istituto geografico De Agostini - Serie Görlich | 1986 |
| Andar per sentieri : piccola guida naturalistica per gli escursionisti | DIBONA D. | SEDE | F/F 153 | Lambda | 1994 |
| Andare in montagna | CAMPIOTTI F. | SEDE | MAN 130 | Touring Club Italiano | 1969 |
| Andare per grotte | GUERRINI G. | SEDE | LET 27 | Cappelli | 1972 |
| Ande patagoniche : viaggi di esplorazione alla cordigliera patagonica australe | DE AGOSTINI A.M. | SEDE | ALP 202 | Vivalda | 1999 |
| Andolla : storia di un rifugio | FRANGIONI G. | SEDE | RIF 9 | Club Alpino Italiano, Sezione di Villadossola | 1993 |



| Titolo | Autore | Collocazione | Classificazione | Pubblicazione | Anno |
|---|----------------------------|--------------|-----------------|---|------|
| Andolla-Sempione : dal passo di Monte Moro al passo del Sempione : Joderhorn, Antigine, Saas, Bottarello, Andolla, Weissmies, Lagginhorn, Fletschhorn | ARMELLONI R. | SEDE | G.M.I. 17 | Club Alpino Italiano - Touring Club Italiano | 1991 |
| Andrea Chaves : il poeta e le montagne | RISSO M. | SEDE | ALP 333 | Itaca | 2018 |
| Andrea Oggioni : la vita dello spirito nel ritmo delle cose | GIORGETTA A. | SEDE | ALP 217 | Tamari | 1991 |
| Angeli con un'ala sola | FERRARI C. | SEDE | LET 14 | Colors | 1998 |
| Antichi mestieri | GIANNICCHEDDA E. | SEDE | CUL 18 | Sagep | 1996 |
| Antico popolamento nell'area del Beigua : atti dell'Incontro di Varazze-Alpicella, 13-14 ottobre 1990 | AA.VV. | SEDE | CUL 16 | Club Alpino Italiano, Comitato scientifico ligure-piemontese-valdostano | 1991 |
| Antola : parco naturale regionale | STRINGA P. | SEDE | ESC 610 | Regione Liguria | 1995 |
| Antonio Berti : ieri e oggi | AA.VV. | SEDE | ALP 272 | Fondazione Antonio Berti | 2009 |
| Appennino Acquese e Roeri, il Po, Alpi e colline di Biella, dintorni di Ivrea, Valli di Lanzo e del Gran Paradiso, Valli di Susa, Sangone e Chisone | CHIARETTA F.MOLINO A. | SEDE | ESC 52 | Iter | 2000 |
| Appennino Centrale (escluso il Gran Sasso d'Italia) | LANDI VITTORJ C. | SEDE | G.M.I. 59 | Club Alpino Italiano - Touring Club Italiano | 1955 |
| Appennino Centrale in sci | ARDITO S. | SEDE | SCI 37 | CDA | 1994 |
| Appennino delle quattro province : monti, laghi, valichi tra Pavia, Piacenza, Alessandria e Genova | CAPECCHI F. | SEDE | IMM 19 | Croma | 2009 |
| appennino genovese : 100 escursioni sui monti di Genova e nel Parco naturale delle Capanne di Marcarolo | PARODI A. | SEDE | ESC 698 | Andrea Parodi | 2021 |
| Appennino invernale : 128 itinerari di escursionismo ed alpinismo tra Emilia e Toscana | FABBRI G.MONTORSI F. | SEDE | GUIDE 130 | L'escursionista | 2006 |
| Appennino Ligure : dal Colle di Cadibona al Passo della Cisa | MONTAGNA E.SABBADINI A. | SEDE | GUIDE 13 | Club Alpino Italiano, Sezione Ligure | 1974 |
| Appennino Ligure e Tosco-Emiliano | SALVO M.CANOSSINI D. | SEDE | G.M.I. 57 | Club Alpino Italiano - Touring Club Italiano | 2003 |
| Appennino Meridionale : Campania, Basilicata, Calabria | FERRANTI L. | SEDE | G.M.I. 61 | Club Alpino Italiano - Touring Club Italiano | 2010 |
| Appennino modenese : il magico crinale | SOLI C. | SEDE | ESC 322 | Il Fiorino | 2000 |
| Appennino piemontese | AA.VV. | SEDE | PAR 50 | Regione Piemonte | 2010 |
| Appennino pistoiese : 64 escursioni a piedi e in mountain bike tra monti e boschi | RECATI R.FAVAGROSSA F. | SEDE | ESC 325 | Tamari | 1989 |
| Appennino pratese e val Bisenzio, Montalbano, Pratomagno | BENINI A. | SEDE | ESC 60 | Tamari | 1985 |
| Appennino Settentrionale in sci | GRILLO S.PEZZANI C. | SEDE | SCI 36 | CDA | 1994 |
| Appennino Tosco-Emiliano : 12 itinerari | Società Geologica Italiana | SEDE | GEO 56 | BE-MA | 1994 |
| Appennino Tosco-Emiliano Settore Ovest | GRECI A. | SEDE | ALP 112 | Idea Montagna | 2014 |
| Appennino, Falterona, Monte Giovi | BENINI A. | SEDE | ESC 59 | Tamari | 1991 |
| Appeso a un filo di seta : il K2 e altre esperienze estreme | KAMMERLANDER H.LUCKER W. | SEDE | ALP 302 | Corriere della Sera - RCS MediaGroup | 2014 |
| Approccio dell'uomo alla montagna : uso dei mezzi meccanici : convegno regionale, Pesaro 10 dicembre 2005 | AA.VV. | SEDE | CUL 43 | Club Alpino Italiano, Delegazione regionale Marche, Sezione di Pesaro | 2005 |



| Titolo | Autore | Collocazione | Classificazione | Pubblicazione | Anno |
|--|---------------------------------------|--------------|-----------------|---|------|
| Apuane : 80 itinerari classici e d'avventura | BOCCHI C.MAESTRIPIERI E. | SEDE | ESC 180 | Società Editrice Apuana | 2014 |
| Apuane in fiore : luci e colori | TROMBETTI G. | SEDE | F/F 151 | Società editrice apuana | 2020 |
| Apuane in.. Trekking | MARANDO M. | SEDE | ESC 170 | Bandecchi & Vivaldi | 2010 |
| Arabba e il Fodom : escursioni nel Livinallongo e in Colle S. Lucia | GILBERTO S. | SEDE | ESC 300 | n.d. | 1997 |
| Archeologia uomo territorio | AA.VV. | SEDE | CUL 20 | Gruppi archeologici Nord Italia | 1990 |
| Archeologia uomo territorio | AA.VV. | SEDE | CUL 19 | Gruppi archeologici Nord Italia | 1989 |
| Architettura moderna alpina 2. : i rifugi : atti del convegno, Aosta/Pollein, 21 ottobre 2006 | AA.VV. | SEDE | CUL 66 | Compagnia di San Paolo | 2007 |
| Architettura moderna alpina: i rifugi : atti del convegno, Aosta-Pollein, Grand Place, 22 ottobre 2005 | AA.VV. | SEDE | CUL 65 | Fondazione Courmayeur | 2006 |
| Architettura storica a Ronco Scrivia e Borgo Fornari | AA.VV. | SEDE | CUL 81 | De Ferrari | 2008 |
| Archivi glaciali : le variazioni climatiche ed i ghiacciai: atti dell'Incontro di Courmayeur, 2-3 settembre 1995 | AA.VV. | SEDE | GLA 7 | Club Alpino Italiano, Comitato scientifico ligure-piemontese-valdostano | 1997 |
| Archivio Sagep : numero 0 : porto di mare | AA.VV. | SEDE | IMM 35 | Sagep | 2003 |
| Area protetta provinciale Giardino Botanico di Pratorondanino : guida pratica | CALZIA F. | SEDE | PAR 74 | Erredi Grafiche Editoriali | 2003 |
| Area sorgentifera del Torrente Belbo | RIVELLA E. | SEDE | PAR 14 | Centro Culturale Beppe Fenoglio | s.d. |
| Aree protette costiere : guida pratica | CALZIA F. | SEDE | PAR 72 | Erredi Grafiche Editoriali | 2005 |
| Aree protette d'Abruzzo | DI FABRIZIO F.FERRARA I.PELLEGRINI M. | SEDE | PAR 99 | Cogecstre | 1999 |
| Aree protette e Rete Natura 2000 del Finalese : guida pratica | MONTORI S. | SEDE | PAR 75 | Erredi Grafiche Editoriali | 2007 |
| Aree protette e Rete Natura 2000 della Riviera Spezzina : guida pratica | AA.VV. | SEDE | PAR 77 | Erredi Grafiche Editoriali | 2007 |
| Aree protette e Rete Natura 2000 dell'Appennino Genovese : guida pratica | MONTORI S.CALZIA F. | SEDE | PAR 76 | Erredi Grafiche Editoriali | 2007 |
| Aree protette e Rete Natura 2000 delle Alpi Liguri : guida pratica | AA.VV. | SEDE | PAR 78 | Erredi Grafiche Editoriali | 2007 |
| Aree protette regionali del Savonese guida pratica : Bric Tana, Piana Crixia | CALZIA F. | SEDE | PAR 71 | Erredi Grafiche Editoriali | 2006 |
| Arenzano : escursioni | CALCAGNO G.B. | SEDE | ESC 626 | Microart's | 1989 |
| Argentera Nasta | PASTINE G. | SEDE | GUIDE 15 | Club Alpino Italiano, Sezione Ligure | 1963 |
| Aria Sottile | KRAKAUER J. | SEDE | ALP 423 | Corbaccio | 1998 |
| Armêt : segni di arguzia, sapienza, intelligenza | BRACCHI R. | SEDE | LET 30 | Alpinia | 2013 |
| Arrampicare | EDLINGER P. | SEDE | MAN 101 | Zanichelli | 1986 |
| Arrampicare : storie di roccia | PILATI M. | SEDE | ALP 285 | Club Alpino Italiano | 2012 |
| Arrampicare a Baracco | NAPOLI I. | SEDE | ALP 7 | n.d. | 2012 |



| Titolo | Autore | Collocazione | Classificazione | Pubblicazione | Anno |
|---|---|--------------|-----------------|---|------|
| Arrampicare a Crete Sèche | AA.VV. | SEDE | ALP 87 | Club Alpino Italiano, Sezione di Aosta | 2006 |
| Arrampicare a Hône, Bard e Pontboset | SACCHET T. | SEDE | ALP 4 | Elleesse | 2006 |
| Arrampicare è il mio mestiere | MAESTRI C. | SEDE | ALP 182 | Corriere della Sera - RCS MediaGroup | 2014 |
| Arrampicare in Cadore : falesie nel cuore delle Dolomiti | Gruppo Rocciatori Ragni Pieve di Cadore | SEDE | ALP 11 | Idea Montagna | 2012 |
| Arrampicare in Piantonetto Valsoera Sforzo | PREDAN G.SARTORE R. | SEDE | ALP 115 | n.d. | 2015 |
| Arrampicare in Val di Sole : "dove, come, quando...": guida alle palestre e cascate della Val di Sole | VOLTOLINI G. | SEDE | ALP 61 | n.d. | 1990 |
| Arrampicare in Valle dell'Orco | OVIGLIA M.MOCHINO R. | SEDE | ALP 100 | Melograno | 1987 |
| Arrampicare in Valle Po : Monte Bracco, Rocciarè e altre zone : guida alle 550 vie di roccia della valle, con schizzi delle pareti e dei sentieri | PARUSSA F. | SEDE | ALP 144 | n.d. | 1993 |
| Arrampicare in Valle Sabbia : guida all'arrampicata sportiva in Valle Sabbia | RIZZARDI S.ALBERTI L. | SEDE | ALP 29 | Agenzia territoriale per il turismo Valle Sabbia e Lago d'Idro | 2006 |
| Arrampicare in Valpolcevera : Cravasco, Pietragrande e Pria di quattro canti | AA.VV. | SEDE | ALP 125 | n.d. | 2019 |
| Arrampicare libera : la dura strada di uno scalatore verso la libertà | BULLOCK N. | SEDE | ALP 159 | Versante Sud | 2014 |
| Arrampicare nel gruppo del Monte Carmo | GAMBA R. | SEDE | ALP 96 | Club Alpino Italiano, Sezione di Loano | 2007 |
| Arrampicare tra Basure e Fene : la nuova guida di Toirano | A.S.D. Climbers Toirano | SEDE | ALP 18 | Sabatelli | 2013 |
| Arrampicarsi all'inferno | OLSEN J. | SEDE | ALP 501 | Longanesi | 1964 |
| Arrampicata : tecniche e sicurezza | Club Alpino Italiano, Commissione nazionale scuole di alpinismo, sci alpinismo e arrampicata libera | SEDE | MAN 186 | Club Alpino Italiano, Commissione centrale per le pubblicazioni | 2013 |
| Arrampicata in Val di Mello | GUERRINI I. | SEDE | ALP 80 | Zanichelli | 1979 |
| Arrampicata in Valle Susa | GRASSI G. | SEDE | ALP 78 | Ghibaudo | 1986 |
| Arrampicata sportiva nel Parco dell'Aveto : Fungaia del Penna, Lameblocco, Farfablocco, Sopralacroce, Ciapun Lisciou | AA.VV. | SEDE | ALP 127 | n.d. | 2019 |
| Arrampicata su ghiaccio verticale | Club Alpino Italiano, Commissione nazionale scuole di alpinismo, sci alpinismo e arrampicata libera | SEDE | MAN 180 | Club Alpino Italiano, Commissione centrale per le pubblicazioni | 2012 |
| Arrampicate in Dolomiti | DINOLA L. POLO M.ROSEO R. | SEDE | ALP 68 | Club Alpino Italiano, Sezione di Milano | 1976 |
| Arrampicate in Val Cenischia e Val Ciarea | BOLOGNESI A. | SEDE | ALP 89 | Club Alpino Italiano, Sezioni Val Susa e Val Sangone | s.d. |
| Arrampicate su roccia | MICHELIN F. | SEDE | ALP 77 | Giuseppini | 1990 |
| Arrampicate sui Colli Euganei | Club Alpino Italiano, Sezione di Padova | SEDE | ALP 70 | Club Alpino Italiano, Sezione di Padova | 1996 |
| Arrampicate sul Corno Stella e Catena delle Guide | BASSIGNANO S.POGGIO F. | SEDE | ALP 64 | Ghibaudo | 1994 |
| ARTVA : apparecchi per la ricerca di travolti in valanga : fondamenti e metodi di ricerca | Servizio Valanghe Italiano | SEDE | MAN 179 | Club Alpino Italiano, Commissione centrale per le pubblicazioni | 2009 |
| Ascensioni scelte : Alpi Occidentali | AA.VV. | SEDE | ALP 35 | Club Alpino Italiano, Sezione UGET di Torino | 1960 |
| Aspetti dell'ecologia del lupo in Provincia di Genova e territori limitrofi | Provincia di Genova | SEDE | F/F 40 | Microart's | 1995 |



| Titolo | Autore | Collocazione | Classificazione | Pubblicazione | Anno |
|---|--|--------------|-----------------|---|------|
| Assassini innocenti | VAN LAWICK-GOODALL H.VAN LAWICK-GOODALL J. | SEDE | LET 17 | Terrile | 1973 |
| Assicurazione dinamica : prove su freni alla torre di Padova : rapporto della Commissione materiali e tecniche del CAI | Club Alpino Italiano, Commissione centrale per i materiali e le tecniche BRESSAN G.CASAVOLA P.ZANANTONI C. | SEDE | MAN 120 | Club Alpino Italiano | 1994 |
| Astigiano destinazione outdoor : percorsi tra Monferrato e Langa Astigiana | Provincia di Asti | SEDE | ESC 240 | Musumeci | 2012 |
| Astuzie di arrampicata alpinismo escursionismo | SERRANO G. | SEDE | MAN 153 | Vivalda | 1997 |
| Atlante degli anfibi e rettili della Liguria | DORIA G.SALVIDIO S. | SEDE | F/F 39 | Museo civico di storia naturale Giacomo Doria - Regione Liguria | 1994 |
| Atlante degli uccelli nidificanti in Liguria | AA.VV. | SEDE | F/F 38 | Regione Liguria, Assessorato all'urbanistica, Assessorato all'agricoltura e foreste | 1989 |
| Atlante degli uccelli svernanti in Liguria | SPANO' S.TRUFFI G.BURLANDO B. | SEDE | F/F 36 | Regione Liguria, Assessorato all'agricoltura, parchi, zone montane, caccia e pesca | 1998 |
| Atlante dei chiroteri della Provincia di Siena | DONDINI G.VERGARI S. | SEDE | F/F 120 | n.d. | 2013 |
| Atlante dei SIC della Lombardia | AA.VV. | SEDE | F/F 102 | Fondazione Lombardia per l'ambiente | 2008 |
| Atlante delle nubi : introduzione alla meteorologia applicata | DI FRANCO F. | SEDE | MET 2 | Mursia | 1983 |
| Atlante orografico delle Alpi : SOIUSA : suddivisione orografica internazionale unificata del sistema alpino | MARAZZI S. | SEDE | GEO 31 | Priuli & Verlucca | 2005 |
| Atlante provvisorio degli anfibi e dei rettili italiani | Societas Herpetologica Italica | SEDE | F/F 27 | Pantograf | 1996 |
| Atlas de la vie souterraine : les animaux cavernicoles | THINES G.TERCAFS R. | SEDE | F/F 119 | Albert de Visscher | 1972 |
| Atti aggiornamento nazionale CAI-TAM 2010 : montagna, neve e sviluppo sostenibile : quali prospettive : Leonesse (RI), 17-19 settembre 2010 | Club Alpino Italiano, Commissione Centrale per la tutela dell'ambiente montano | SEDE | CUL 56 | Club Alpino Italiano | 2011 |
| Atti aggiornamento nazionale CAI-TAM 2011 : trent'anni del Bidecalogo : dal passato al futuro, verso l'individuazione delle linee guida per la tutela dell'ambiente montano nel futuro : Gemona del Friuli, 1-3 aprile 2011 | AA.VV. | SEDE | ECO 5 | Club Alpino Italiano, Commissione centrale per la tutela dell'ambiente montano | 2011 |
| Atti Corso nazionale aggiornamento TAM 2009/2 : Parchi e CAI: oltre le Convenzioni : Pretacamela-Prati di Tivo (Te), 25-26 settembre 2009 | Club Alpino Italiano, Commissione Centrale per la tutela dell'ambiente montano | SEDE | CUL 55 | Club Alpino Italiano | 2010 |
| Atti del 1. Convegno nazionale per lo studio, la protezione e la valorizzazione dei fenomeni carsici : Verona, 16-17 ottobre 1971 | AA.VV. | SEDE | GEO 2 | Federazione Italiana Escursionismo | 1971 |
| Atti del convegno sulle incisioni rupestri in Liguria : Genova, 18-12-1976 | AA.VV. | SEDE | CUL 29 | Istituto internazionale di studi liguri | 1982 |
| Atti del forum alpino 2000 = forum alpin 2000 = Alpen Forum 2000 : Bergamo, Castione della Presolana : 11-09-2000/15-09-2000 | AA.VV. | SEDE | CUL 36 | CDA | 2001 |
| Atti della Stazione scientifica della Grotta di Bossea | AA.VV. | SEDE | GEO 17 | L'Artistica | 1990 |
| Au Pays d'Azur : 150 randonnées pédestres de l'Esterel à la Roya | TROUCHAUD L. | SEDE | GUIDE 209 | Didier et Richard | 1987 |
| Auronzo, Misurina, Dobbiaco, S. Candido, Sesto, Comelico superiore | BERTI A. | SEDE | G.M.I. 51 | Club Alpino Italiano - Touring Club Italiano | 1973 |
| Averla Piccola : ecologia e conservazione | CASALE F.BRAMBILLA M. | SEDE | ECO 7 | Fondazione Lombardia per l'ambiente | 2009 |
| Aveto : parco naturale regionale | GIRANI A.MERIANA G. | SEDE | ESC 609 | Microart's | 1995 |
| Avifauna minore di passo in Liguria | REALINI G.SPANO' S.GALLI L.Provincia di Genova | SEDE | F/F 124 | n.d. | 2007 |
| Avventure africane : 1966 | PONTA A. | SEDE | ALP 363 | Corriere della Sera | 2019 |
| Avventure dell'alpinismo | LUKAN K. | SEDE | ALP 577 | Rizzoli | 1972 |



| Titolo | Autore | Collocazione | Classificazione | Pubblicazione | Anno |
|---|--|--------------|-----------------|--|------|
| Avvistamenti ornitologici interessanti per la Liguria | BAGHINO L. | SEDE | F/F 48 | Erredi Grafiche Editoriali | 2001 |
| Badile : cattedrale di granito | VOLKEN M.MIOTTI G. | SEDE | ALP 640 | Bellavite | 2007 |
| Badile : sogno nel granito : tutti gli itinerari al Pizzo Badile | ROSSI R. | SEDE | ALP 104 | Albatros | 1989 |
| Badile, Cengalo, Ligoncio, Manduino, Sciora | BONACOSSA A.ROSSI G. | SEDE | G.M.I. 23 | Club Alpino Italiano - Touring Club Italiano | 1977 |
| Battaglia per lo Jannu | FRANCO J.TERRAY L. | MUSEO | ALP 430 | Tamari | 1969 |
| Beigua geopark : geoturismo sotto-sopra, alla scoperta di lungomare Europa - Varazze | AA.VV. | SEDE | GEO 60 | Ente Parco del Beigua | 2013 |
| Bernina | SAGLIO S. | SEDE | G.M.I. 125 | Club Alpino Italiano - Touring Club Italiano | 1959 |
| Bernina Scalino | GOGNA A.MARIMONTI L. | SEDE | GUIDE 95 | Tamari | 1977 |
| Bici montagne città | GRILLO S.PEZZANI C. | SEDE | MTB 1 | Vivalda | 1996 |
| Biodiversità in Liguria : la rete natura 2000 | MARIOTTI M. | SEDE | F/F 70 | Regione Liguria, Assessorato ambiente e territorio | 2002 |
| Biodiversità senza frontiere : giornate tecnico-divulgative del progetto ALCOTRA "Natura 2000 nelle Alpi del mare" | BORGNA V. CALVINI M.CASAZZA G. | SEDE | F/F 93 | n.d. | 2010 |
| Biologia dei geotritoni europei, genere Speleomantes : atti del 1° Convegno nazionale, Genova e Busalla (GE), 26 e 27 ottobre 2002 | SALVIDIO S. | SEDE | F/F 67 | Erredi Grafiche Editoriali | 2005 |
| Biospeleologia : indagini e nuove cavità del Piemonte : province di Torino, Cuneo, Biella e Vercelli | PASCUTTO T. | SEDE | F/F 117 | Associazione Gruppi Speleologici Piemontesi - Regione Piemonte | 2003 |
| Bivacchi del Trentino Occidentale | FAGGIANI L. | SEDE | RIF 21 | Euroedit | 1996 |
| Bivacchi del Trentino Orientale | FAGGIANI L. | SEDE | RIF 20 | Euroedit | 1996 |
| Bolzano-Salto Sciliar | KLOTZNER B. | SEDE | GUIDE 110 | Kompass | 1991 |
| Borghi Apuani di Massa : una montagna di itinerari | FRUZZETTI A.M. MARANDO M. | SEDE | ESC 178 | Parole nuove | 2013 |
| Borghi di Liguria : guida pratica | CALZIA F. | SEDE | PAR 88 | Erredi Grafiche Editoriali | 2009 |
| Bossea 1995 : atti del simposio internazionale Grotte turistiche e monitoraggio ambientale : Frabosa Soprana (Cuneo, Italia) 24-26/3/1995 | CIGNA A. A. | SEDE | GEO 24 | n.d. | 1996 |
| Braccati : prigionieri di guerra alleati in Piemonte e in Valle d'Aosta | SOGGETTO M. | SEDE | LET 28 | Aviani & Aviani | 2013 |
| Bracco Mesco, Cinque Terre, Montemarcello : sistema di aree di interesse naturalistico ambientale | Regione Liguria, Assessorato all'urbanistica | SEDE | ESC 607 | Microart's | 1986 |
| Brasil terra virgem | ROCHA A.A.LINSKER R. | SEDE | IMM 8 | Terra Virgem | 1999 |
| Bregaglia : le più belle escursioni | LISIGNOLI G. | SEDE | ESC 283 | Lyasis | 2017 |
| Breno e i suoi sentieri | Club Alpino Italiano, Sezione di Breno | SEDE | ESC 30 | Club Alpino Italiano, Sezione di Breno | s.d. |
| Brenva | GRAHAM BROWN T. | SEDE | ALP 677 | Club Alpino Accademico Italiano | 2006 |
| Breve guida alle vie di roccia sul gruppo del Monte Castellaro | BERRUTI R. | SEDE | ALP 151 | n.d. | n.d. |
| Breviario dell'alpinista | BIANCHI L. | SEDE | LET 21 | San Paolo | 2002 |



| Titolo | Autore | Collocazione | Classificazione | Pubblicazione | Anno |
|---|---|--------------|-----------------|---|------|
| Bric Tana : Valle dei Tre Re : area protetta regionale | AA.VV. | SEDE | ESC 605 | Regione Liguria, Assessorato all'urbanistica | 1985 |
| Bruno Detassis : il custode del Brenta | TORCHIO F.ESPEN J. VALENTINI D. | SEDE | ALP 248 | Vivalda | 1995 |
| C.A.I. Lecco : centoventi anni : 1874 - 1994 | AA.VV. | SEDE | ALP 525 | Club Alpino Italiano, Sezione di Lecco | 1995 |
| Cadore e Valle di Zoldo : guida storico-turistica | BRENTARI O. | SEDE | GUIDE 27 | Artaria | 1909 |
| CAI 150, 1863 - 2013 : il libro | AUDISIO A.PASTORE A. | SEDE | ALP 600 | Club Alpino Italiano, Sezione di Torino | 2013 |
| CAI Barzio 1979 - 1999 : i nostri vent'anni documentati con questa raccolta di immagini | AA.VV. | SEDE | ALP 648 | Club Alpino Italiano, Sezione di Barzio | 1999 |
| CAI di Schio cento anni : uomini e montagne dal 1892 al 1992 | SARTORE T.CONFORTO G. | SEDE | ALP 584 | Club Alpino Italiano, Sezione di Schio | 1992 |
| CAI Lecco : un secolo di storia 1874-1974 | BONFANTI A. | SEDE | ALP 547 | Club Alpino Italiano, Sezione Valtellinese | 1975 |
| CAI Padova : cent'anni sui monti e tra la gente | SORAVIA A. | SEDE | ALP 541 | Club Alpino Italiano, Sezione di Padova | 2008 |
| CAI Sanremo : note del cinquantennio 1945 - 1995 | FERRARI L. | SEDE | ALP 536 | Club Alpino Italiano, Sezione di Sanremo | 1996 |
| CAI Sezione Fiorentina 1868 - 1968 | AA.VV. | SEDE | ALP 537 | Tamari | 1969 |
| Calcere d'autore : arrampicare nella Grigna dimenticata e sconosciuta | BUZZONI P.SPANDI A.CARI' G. | SEDE | ALP 99 | Bellavite | 2007 |
| Camminattalia : seimila chilometri dalla Sardegna alle Alpi : le tappe e gli itinerari del sentiero Italia | CARNOVALINI R.CORBELLINI G.VALSESIA T. | SEDE | ESC 1 | Mondadori | 1995 |
| Camminando in silenzio : fotografie naturalistiche in ambiente montano | MORATELLI D. | SEDE | F/F 96 | Arca | 2000 |
| Camminare : sentieri facili sulle montagne intorno al Lago di Lecco | Mediaequipe Lecco | SEDE | ESC 241 | Rotary International | 1991 |
| Camminare : Valli di Primiero, San Martino, Pale di S. Martino, Rolle e Vanoi | SCALET S. | SEDE | ESC 276 | Versante Sud | 2005 |
| Camminare il Monferrato : guida al trekking in Monferrato in 40 percorsi | BARBERO A.GIORCELLI M. | SEDE | ESC 243 | Parco Naturale del Sacro Monte di Crea | 2002 |
| Camminare insieme nella luce : 100 anni della nostra storia | BASALDELLA G. | SEDE | ALP 616 | Giovane Montagna | 2014 |
| Camminare sui monti della provincia di Genova : 27 originali itinerari selezionati per escursionisti esperti, neofiti, famiglie | AA.VV. | SEDE | ESC 668 | Erga | 2007 |
| Cammini e sentieri nascosti d'Italia da percorrere almeno una volta nella vita | ARDITO S. | SEDE | ESC 308 | Newton Compton | 2017 |
| Campanello d'allarme per il 21° secolo | PECCEI A.IKEDA D. | SEDE | ECO 3 | Bompiani | 1985 |
| Campanile Basso 1899 - 1999 | BENEDETTI M.DECARLI R. | SEDE | ALP 558 | APT | 1999 |
| Canale del Brenta | SCANDELLARI A. | SEDE | GUIDE 92 | Tamari | 1981 |
| Cani da slitta compagni di rischio | VICTOR P.E. | SEDE | LET 18 | Rusconi | 1977 |
| Cantieri d'alta quota : breve storia della costruzione dei rifugi sulle Alpi | GIBELLO L. | SEDE | RIF 41 | Lineadaria | 2011 |
| Canyoning in Francia : Alpi marittime, alta Provenza, Vercors e Briançonnais | COPPO R.DALLARI L.SCHENONE R. | SEDE | ALP 55 | Segnavia | 2005 |
| Capacità organiche di base | Club Alpino Italiano, Commissione nazionale scuole di alpinismo, sci alpinismo e arrampicata libera | SEDE | MAN 173 | Club Alpino Italiano, Commissione centrale per le pubblicazioni | 2009 |



| Titolo | Autore | Collocazione | Classificazione | Pubblicazione | Anno |
|--|---|--------------|-----------------|---|------|
| Capoccordata | CASSIN R. | SEDE | ALP 184 | Corriere della Sera - RCS MediaGroup | 2014 |
| Carseolani, Simbruini, Ernici, Maiella, Marsicani, Parco nazionale d'Abruzzo, Càiro, Lepini, Ausoni, Aurunci, Matese | LANDI VITTOR J. C. | SEDE | G.M.I. 58 | Club Alpino Italiano - Touring Club Italiano | 1989 |
| Carta dei sentieri del quilianese | Lega Montagna ARCI-UISP Comune di Quiliano Scuola Media Statale Martiri della Libertà | SEDE | ESC 629 | n.d. | 1987 |
| Carta ittica della provincia di Genova | BORRONI I. | SEDE | F/F 72 | Amministrazione Provinciale di Genova | 1995 |
| Carte e guida dei sentieri dell'alto appennino modenese e reggiano : dall'Abetone al Cusna | CERVIGNI P. | SEDE | ESC 182 | Il Sentiero | 2014 |
| Cartografia della montagna : convegno nazionale | Associazione italiana di cartografia | SEDE | MAN 212 | Associazione italiana di cartografia | 2003 |
| Cartografia e orientamento | Club Alpino Italiano, Commissione nazionale scuole di alpinismo, sci alpinismo e arrampicata libera GERI A. PERELLI ERCOLINI G. | SEDE | MAN 178 | Club Alpino Italiano, Commissione centrale per le pubblicazioni | 2011 |
| Cascate, con Ice story | GHIBAUDO G. SCOTTO F. | SEDE | SCI 76 | Blu | 2003 |
| Cassin : c'era una volta il sesto grado | LIVANOS G. | SEDE | ALP 231 | Dall'Oglio | 1983 |
| Castagne, spit e magnesite : arrampicare nel monregalese | NAPOLI I. | SEDE | ALP 6 | L'Arciere | 2004 |
| Catalogo dei Sesiidae del Museo civico di storia naturale "Giacomo Doria" : (Insecta, Lepidoptera, Sesiioidea) | MERIANI F. BARTSCH D. | SEDE | F/F 108 | Erredi Grafiche Editoriali | 2012 |
| Catinaccio : rifugi, vie ferrate e sentieri attrezzati, cime, traversate | CORRADINI M. BIANCHINI M. | SEDE | GUIDE 140 | Nordpress | 2006 |
| Cayre des Erps (m. 2501 Alpi Marittime) | SALESI B. SALESI F. | SEDE | ALP 34 | Club Alpino Italiano, Sezione di Sanremo | s.d. |
| C'è un tempo... : cento anni di Como Stella | AA.VV. | SEDE | ALP 529 | Club Alpino Italiano, Sezione di Cuneo | 2003 |
| Cenni su l'uso dell'aneroide di montagna : ampliata e corredata dell'elenco completo delle stazioni meteoriche, della corrispondenza alpina e appennina e delle quote altimetriche dei principali monti italiani | Club Alpino Italiano | MUSEO | MAN 166 | Bardelli e C. | 1878 |
| Cent'anni di alpinismo roveretano | MANFRINI T. | SEDE | ALP 519 | Manfrini | 1979 |
| Cento alberi : viaggio fra gli alberi monumentali della provincia di Reggio Emilia | PELLINI U. | SEDE | F/F 22 | Tecnograf | 2008 |
| Cento anni di Aronte : 1902 - 2002 | Club Alpino Italiano, Sezione di Massa | SEDE | RIF 16 | Club Alpino Italiano, Sezione di Massa | 2002 |
| Cento anni sul campanile di Val Montanaia : convegno : Cimolais, 21 settembre 2002 | AA.VV. | SEDE | ALP 596 | Club Alpino Italiano, Sezioni di Cimolais e Pordenone | 2002 |
| Cento cime per 100 leggende | MARCHISIO L. NEPOTE R. | SEDE | ESC 19 | Arti grafiche San Rocco | 1991 |
| Cento fiori in Valle d'Aosta | POGGIO L. BOVIO M. | SEDE | F/F 140 | Tipografia Valdostana | 1996 |
| Cento nuovi mattini : scalate brevi e libere in Piemonte, Val d'Aosta, Lombardia, Liguria, Emilia, Toscana, Lazio, Sardegna | GOGNA A. | SEDE | ALP 117 | Il Guyale | 2016 |
| Cento nuovi mattini : scalate brevi e libere in Piemonte, Val d'Aosta, Lombardia, Liguria, Emilia, Toscana, Lazio, Sardegna | GOGNA A. | MUSEO | ALP 42 | Zanichelli | 1985 |
| Centomila gavette di ghiaccio | BEDESCHI G. | SEDE | LET 24 | Mursia Scuola | 2007 |
| Central Karakoram national park : natural environment and cultural heritage in the land of K2 : with routes and maps of classic treks | INVERNIZZI E. LOCATELLI M. | SEDE | PAR 90 | Pips | 2015 |
| Cervin : Matterhorn : top model des Alpes | HOSTETTLER Y. | SEDE | IMM 45 | Olizane | 2006 |
| Cervino : Valtournenche e Valle di San Barthélemy | GRECI A. ROSSETTI F. | SEDE | ALP 136 | Idea Montagna | 2019 |



| Titolo | Autore | Collocazione | Classificazione | Pubblicazione | Anno |
|--|---|--------------|-----------------|---|------|
| Cervino Matterhorn e monte Rosa : Valtourneche, valli d'Ayas e Gressoney Alpi biellesi : escursioni ascensionali traversate trekking : 160 itinerari di montagna, 50 gite scialpinistiche, 10 gite fondoescursionistiche | BERUTTO G. | SEDE | GUIDE 60 | Istituto Geografico Centrale | 1996 |
| Cesare Maestri | CARPANE' L. | SEDE | ALP 352 | Corriere della Sera - Gazzetta dello Sport - RCS MediaGroup | 2020 |
| Chartreuse Belledonne Maurienne : itineraires a pied et à ski | BACH J.J.MARTIN L. | SEDE | GUIDE 203 | Didier et Richard | 1984 |
| Che albero è questo? : guida fotografica a colori per riconoscere alberi, cespugli e piante ornamentali | AICHELE D.SCHWEGLER A. | SEDE | F/F 19 | Muzzio | 1988 |
| Chiesette alpine nel Trentino | GROSSELLI B.GIAMPICCOLO R. | SEDE | CUL 99 | Vita Trentina | 2006 |
| Chissà perché si chiama così : a spasso nel vocabolario dei monti valdostani | PELAZZA U.FORCELLINI M. | SEDE | CUL 60 | Club Alpino Italiano, Sezione Valdostana | 2011 |
| Ciak, si scala! : Storia del film di alpinismo e arrampicata | MANTOVANI R. | SEDE | CUL 108 | Club Alpino Italiano | 2020 |
| Ciaspolate in Val di Sole e Val di Non : gli itinerari più belli tra Adamello-Presanella e Ortles-Cevedale : 38 itinerari | PRETTI G. | SEDE | SCI 74 | Tappeiner | 2013 |
| Ciaspole : vivere la montagna d'inverno con le racchette da neve | DALLA PALMA M.RE C. | SEDE | SCI 91 | Hoepli | 2010 |
| Cime da riscoprire : 51 escursioni in Valle d'Aosta | GRECI A. | SEDE | ESC 237 | Blu | 2015 |
| Cime di gloria : immagini e racconti del grande alpinismo | ARDITO S. | SEDE | ALP 632 | White Star | 1993 |
| Cime e segreti | DIEMBERGER K. | SEDE | ALP 296 | Zanichelli | 1982 |
| Cime e sentieri in Trentino Alto Adige : 50 itinerari escursionistici | COLPO C. | SEDE | ESC 262 | Euroedit | 2006 |
| Cimes et merveilles | SAMIVEL | MUSEO | IMM 54 | Arthaud | 1952 |
| Cinema delle montagne : 4000 film a soggetto : montagna, alpinismo, esplorazione, poli e regioni artiche | Museo Nazionale della Montagna, CAI Sezione di Torino | SEDE | CUL 62 | UTET | 2004 |
| Cinquant'anni di storia e passione : gli uomini, le montagne, le vicende, le imprese più belle e importanti, i progetti per il futuro : l'associazione alpina di Villadossola raccontata dai protagonisti | AA.VV. | SEDE | ALP 650 | Club Alpino Italiano, Sezione di Villadossola | 1996 |
| Cinquant'anni di un sodalizio : 1946 - 1996 | AA.VV. | SEDE | ALP 598 | Club Alpino Italiano, Sezione di Bogomanero | 1997 |
| Cinque Terre e un Golfo | BOTTARI F. | SEDE | IMM 20 | Edizioni Alpe Adria | 2001 |
| Circolo ricreativo A.M.T. Genova sezione alpinismo : 20° anniversario di fondazione, 1962-1982 | AA.VV. | SEDE | ALP 535 | n.d. | 1983 |
| Civetta | KELEMINA O. | SEDE | GUIDE 30 | Scuola d'alpinismo C. Capuis | 1970 |
| Civetta | RABANSER I. | SEDE | G.M.I. 48 | Club Alpino Italiano - Touring Club Italiano | 2012 |
| Civetta - Moiazza | DAL BIANCO V.ANGELINI G. | SEDE | GUIDE 103 | Tamari | 1970 |
| Civetta Moiazza : sentieri e vie ferrate | BONETTI P.LAZZARIN P. | SEDE | ESC 174 | Versante Sud | 2014 |
| Civiltà dei monti : Valle di Carnino | BOCCALERI E. | SEDE | CUL 4 | Stringa | 1982 |
| Climbing free : la mia vita nel mondo verticale | HILL L. | SEDE | ALP 254 | Vivalda | 2002 |
| Climi, acque e ghiacciai tra Gran Paradiso e Canavese | MERCALLI L.CAT BERRO D. | SEDE | GLA 12 | Società meteorologica subalpina | 2005 |
| Club Alpino Italiano Sezione di Alessandria 1928 - 1998 : 70° anniversario della fondazione | AA.VV. | SEDE | ALP 652 | Club Alpino Italiano, Sezione di Alessandria | 1998 |



| Titolo | Autore | Collocazione | Classificazione | Pubblicazione | Anno |
|---|--|--------------|-----------------|--|------|
| Club Alpino Italiano Sezione di Bassano del Grappa : centenario di fondazione : 1892 - 1992 | AA.VV. | SEDE | ALP 647 | Editrice Minchio Bassano | 1992 |
| Club Alpino Italiano Sezione di Cuneo 1874 - 1994 | AA.VV. | SEDE | ALP 530 | Club Alpino Italiano, Sezione di Cuneo | 1994 |
| Club Alpino Italiano Sezione di Gravellona Toce : 1948 - 1998 50° di fondazione | AA.VV. | SEDE | ALP 644 | Club Alpino Italiano, Sezione di Gravellona Toce | 1998 |
| Club Alpino Italiano Sezione di Stresa : 50° di fondazione 1947 - 1997 | AA.VV. | SEDE | ALP 645 | Club Alpino Italiano Sezione di Stresa | 1997 |
| Clubhütten des S.A.C., 1931 : les cabanes du C.A.S., 1931 : i rifugi del C.A.S., 1931 | AA.VV. | SEDE | RIF 62 | Central-Comité des S.A.C. | 1931 |
| Codice svizzero della montagna : montagna rischio e responsabilità : le indicazioni della legislazione, della giurisprudenza e della dottrina svizzera | BERIA DI ARGENTINE C. | SEDE | MAN 139 | Fondazione Courmayeur | 2006 |
| Col Nudo-Cavallo : guida delle Prealpi Dolomitiche fra l'Alpago e la Val Cellina | FAIN P.SANMARCHI T. | SEDE | ESC 4 | Nuovi Sentieri | 1982 |
| Colico e il Monte Legnone : sentieri e storia | DEL TREDICI G.FATTARELLI E. | SEDE | ESC 181 | Club Alpino Italiano, Sezione di Colico | 2007 |
| Collage alpino : raccolta di pensieri, ricordi, recensioni, esternazioni e polemiche ... di un vecchio alpinista | PESCIA V. | SEDE | ALP 280 | Betagrafica | 2012 |
| Colli Berici : ambiente ed escursioni a piedi o in rampichino | COPPOLA C. | SEDE | ESC 66 | Club Alpino Italiano - Comitato Scientifico | 1995 |
| Colpevole d'alpinismo | URUBKO D. | SEDE | ALP 288 | Priuli & Verlucca | 2010 |
| Come fotografare in montagna | FRISIA E. | SEDE | FOT 1 | Il Castello | 1967 |
| Come proteggerci dagli incendi boschivi | BOVIO G. | SEDE | MAN 240 | Regione Piemonte | 1988 |
| Comelico, Sappada, Gaital, Lesachtal: paesaggio, storia e cultura | LEIDMAIR A. | SEDE | CUL 8 | Fondazione Giovanni Angelini | 2005 |
| Commemorazione del 150° dalla nascita di Quintino Sella | AA.VV. | SEDE | ALP 290 | Club Alpino Italiano | 1977 |
| Comparative morphometry of the first lower molar in <i>Microtus (Terricola) multiplex</i> (Fatio, 1905) (<i>Rodentia, Arvicolidae</i>) of the Lunigiana (Italy) | BRUNET-LECOMTE P.ROSI R. | SEDE | F/F 51 | Erredi Grafiche Editoriali | 2002 |
| Compendio di zoologia | PIERANTONI U. | SEDE | F/F 113 | UTET | 1934 |
| Compendiosa relazione d'un viaggio alla cima del Mombianco | DE SAUSSURE H.B. | MUSEO | ALP 686 | Club Alpino Italiano | 2020 |
| Comuni di Alagna e Riva Valdobbia | Club Alpino Italiano, Sezione di Varallo | SEDE | ESC 16 | C.M. Valsesia | 1989 |
| Comuni di Mollia, Campertogno, Rassa, Piode, Pila, Scopello, Scopa, Balmuccia, Vocca | Club Alpino Italiano, Sezione di Varallo | SEDE | ESC 17 | C.M. Valsesia | 1985 |
| Comuni di Rossa, Boccioleto, Rimasco, Rima S. Giuseppe, Carcoforo | Club Alpino Italiano, Sezione di Varallo | SEDE | ESC 18 | C.M. Valsesia | 1992 |
| Comunità montana della Valcuvia : tra laghi e monti | C.M. della Valcuvia | SEDE | ESC 76 | Nicolini Editore | 1990 |
| Con forza, con umiltà : 1978/2002 : 25 anni del C.A.I. di Introbio | AA.VV. | SEDE | ALP 649 | Club Alpino Italiano, Sezione di Introbio | 2002 |
| Confessioni di un serial climber | TWIGHT M. | SEDE | ALP 311 | Corriere della Sera - RCS MediaGroup | 2014 |
| Conoscere gli Ungulati : abitudini, distribuzione e conservazione degli ungulati sulle montagne bergamasche | MORONI G. | SEDE | F/F 18 | Roberto Gualdi Editore | s.d. |
| Conoscere la Valle Pesio : itinerari turistici tra arte e natura | CANAVESE R. | SEDE | PAR 17 | Comune di Chiusa Pesio | 2000 |
| Conoscere le nostre montagne | SAIBENE C.NANGERONI G. | SEDE | GEO 20 | Club Alpino Italiano, Commissione centrale delle pubblicazioni | 1990 |



| Titolo | Autore | Collocazione | Classificazione | Pubblicazione | Anno |
|---|---|--------------|-----------------|---|------|
| Conquistatori di vette | SHIPTON E. | SEDE | ALP 555 | Mondadori | 1967 |
| Conquiste e tragedie : 1959-1961 | PONTA A. | SEDE | ALP 360 | Corriere della Sera | 2019 |
| Contenuti, norme, segni convenzionali per l'uso della carta tecnica regionale alla scala 1: 5.000 | Regione autonoma Friuli-Venezia Giulia, Assessorato della pianificazione e bilancio | SEDE | MAN 213 | Editoriale Libreria | 1974 |
| Contrafforti e Alpi liguri : itinerari | ASQUASCIATI B. | MUSEO | GUIDE 36 | Club Alpino Italiano, Sezione Alpi Marittime | 1929 |
| Contributi alla storia dell'Alpinismo | AA.VV. | SEDE | ALP 599 | Club Alpino Accademico Italiano | 2002 |
| Contributo alla conoscenza dei Neuroteri della Liguria | BADANO D. | SEDE | F/F 89 | Erredi Grafiche Editoriali | 2008 |
| Corda e piccozza : C.A.I. - Varallo : numero unico edito in occasione del 50° di fondazione della Sottosezione "Tullio Vidoni" | AA.VV. | SEDE | ALP 663 | Club Alpino Italiano, Sezione di Varallo | 1995 |
| Cordate vocali : I Cori Cai si raccontano | AA.VV. | SEDE | CUL 109 | Club Alpino Italiano | 2020 |
| Corno Battisti : occhio del Pasubio sulla Vallarsa : la cattura di Cesare Battisti e Fabio Filzi | MALTAURO M. | SEDE | ALP 509 | Gino Rossato | 1996 |
| Corno Stella | CAVAGNERO G.RAVASCHIETTO C. | SEDE | ALP 65 | Club Alpino Italiano, Sezione Ligure | 1989 |
| Corno Stella : arrampicate classiche e moderne nel Vallone dell'Argentiera-Valle Gesso | BERGESE G.GHIBAUDO G. | SEDE | ALP 30 | Versante Sud | 2012 |
| Coro Monte Cauriol : una storia incantata | MILITELLO G. | SEDE | LET 94 | Le Mani | 2000 |
| Corpus delle incisioni rupestri di Monte Bego | CONTI C. | SEDE | GEO 45 | Istituto internazionale di studi liguri | 1972 |
| Corsa alla vetta | MESSNER R. | SEDE | ALP 406 | Istituto geografico De Agostini | 1986 |
| Corsa alla vetta : atti del convegno di Juval | AA.VV. | SEDE | ALP 289 | Melograno | 1988 |
| Corse entre mer et montagne : Mare e monti | Fédération Française De La Randonnée Pédestre | SEDE | ESC 159 | n.d. | 1991 |
| Corsi di escursionismo : regolamento circolare operativa | Club Alpino Italiano, Commissione centrale per l'escursionismo BASSETTI A.FANTIN S. | SEDE | MAN 226 | Club Alpino Italiano | 2006 |
| Corsica : GR 20: 180 km. di trekking da Conca a Calenzana | PENNISI L. | SEDE | GUIDE 54 | Edizioni mediterranee | 1987 |
| Corso di snowboard | DONDI S.DONDI M. | SEDE | MAN 188 | De Vecchi | 1992 |
| Corso nazionale di biospeleologia : Rota Imagna, 11-13 ottobre 1991 : organizzato da Speleo club Orobico CAI Bergamo. *Note di biospeleologia | COMOTTI G. | SEDE | F/F 115 | n.d. | 1991 |
| Cortina d'Ampezzo, Badia, Braies, Pieve di Cadore, Auronzo | BERTI A. | SEDE | G.M.I. 50 | Club Alpino Italiano - Touring Club Italiano | 1971 |
| Cortina e le sue montagne | DEGREGORIO B. | MUSEO | LET 39 | Cappelli | 1955 |
| Cresta e Torriani Saragat (Alpi Marittime) | SALESI B.SALESI F. | SEDE | ALP 17 | Club Alpino Italiano, Sezione di Sanremo | 1966 |
| Creverina: i tuffi nel bosco : torrentismo e natura in Valle Scrivia | PASTORINO M.V.REPETTO L. | SEDE | ESC 667 | Guzzo | 2000 |
| Cristallo, Monte Piana, Valle di Landro, Misurina, Tre Cime di Lavaredo, Paterno, Tre Scarperi, Popera, Croda Rossa, Cima Undici | DALLAGO F.ZANOLLI R. | SEDE | ESC 234 | Il Marco Polo | 2012 |
| Cronache dei primi venticinque anni : 1874-1899 | CLEMENTE R.AMEDEO P. | SEDE | ALP 615 | Club Alpino Italiano, Sezione Verbanò - Alberti Libraio | 2004 |
| Culti naturalistici della Liguria antica | PUCCI I. | SEDE | CUL 15 | Luna | 1997 |



| Titolo | Autore | Collocazione | Classificazione | Pubblicazione | Anno |
|--|--|--------------|-----------------|--|------|
| Cuneo e le sue valli | AA.VV. | MUSEO | CUL 83 | Libreria editrice Giuseppe Salomone | 1905 |
| Da Bergamo al Tonale attraverso la Val Cavallina, la Val Camonica ed il lago d'Iseo (sponda occidentale) : itinerario geologico | CASATI P.PACE F. | SEDE | GEO 13 | Club Alpino Italiano, Commissione centrale delle pubblicazioni | 1972 |
| Da Chiavari al Maggiorasca sui monti Aiona, Penna, Maggiorasca : itinerario escursionistico-naturalistico | ELENA M. V.RAVACCIA C.NANGERONI G. | SEDE | GEO 14 | Club Alpino Italiano, Commissione centrale delle pubblicazioni | 1976 |
| Da Falcade ad Asiago sui sentieri dei partigiani : percorso escursionistico "Via H. W. Tilman" : guida storica ed escursionistica | MEZZACASA R. | SEDE | ESC 294 | n.d. | 1995 |
| Da Milano al Piano Rancio : attraverso Como e il Pian del Tivano : itinerario geomorfologico e geologico | NANGERONI G.TAGLIABUE E.POZZI A. | SEDE | GEO 4 | Club Alpino Italiano, Commissione centrale delle pubblicazioni | 1977 |
| Da rifugio a rifugio : 51 itinerari sulle alpi | PAUSE W.PAUSE M. | SEDE | ESC 253 | Istituto geografico De Agostini - Serie Görlich | 1985 |
| Da sola | KALTENBRUNNER G. | SEDE | ALP 191 | Corriere della Sera - RCS MediaGroup | 2014 |
| Dai pascoli ai ghiacciai : 100 itinerari dal Piemonte alla Valle d'Aosta | CARNISIO R. | SEDE | ESC 292 | Susalibri | 2011 |
| Dal Carmo di Finale al Dolent | MANNI G. | SEDE | ESC 11 | Studio Cartografico Italiano | s.d. |
| Dal Caucaso al Himalaya, 1889-1909 : Vittorio Sella, fotografo alpinista esploratore | FIORY CECCOPIERI M. R. | SEDE | IMM 24 | Club Alpino Italiano - Touring Club Italiano | 1981 |
| Dal Col de la Seigne al Colle del Gigante | BUSCAINI G. | SEDE | G.M.I. 11 | Club Alpino Italiano - Touring Club Italiano | 1994 |
| Dal Col de la Seigne al Colle del Gigante | CHABOD R.GRIVEL L.SAGLIO S. | SEDE | G.M.I. 111 | Club Alpino Italiano - Touring Club Italiano | 1963 |
| Dal Col di Nava al Monviso : novanta itinerari in sci | Club Alpino Italiano, Sezione di Mondovì | SEDE | SCI 27 | CDA | 1989 |
| Dal Col d'Otemma al Colle del Teodulo | BUSCAINI G. | SEDE | G.M.I. 14 | Club Alpino Italiano - Touring Club Italiano | 1970 |
| Dal Col du Petit Ferret al Col d'Otemma | BUSCAINI G. | SEDE | G.M.I. 13 | Club Alpino Italiano - Touring Club Italiano | 1971 |
| Dal Colle del Gigante al Col de Grepillon | CHABOD R.GRIVEL L.SAGLIO S.BUSCAINI G. | SEDE | G.M.I. 12 | Club Alpino Italiano - Touring Club Italiano | 1968 |
| Dal Colle di Tenda al Colle Ghiliè : Abisso, Vernasca, Basto, Gran Capelet, Clapier, Maledia, Gelas, Agnel, Ghiliè | MONTAGNA E.MONTALDO L.SALESI F. | SEDE | G.M.I. 2 | Club Alpino Italiano - Touring Club Italiano | 1984 |
| Dal Colle Ghiliè al Colle della Maddalena : Argentera, Oriol, Prefouns, Malinvern, Lombarda, Corborant, Ischiator, Tenibres, Ubac, Enciastraia | MONTAGNA E.MONTALDO L.SALESI F. | SEDE | G.M.I. 3 | Club Alpino Italiano - Touring Club Italiano | 1980 |
| Dal Corno Stella al K2 e oltre 1872-1996 : centoventicinque anni di alpinismo valtellinese | MIOTTI G.COMBI G.MASPES G. | SEDE | ALP 543 | Club Alpino Italiano, Sezione Valtellinese | 1996 |
| Dal freeclimbing all'avventura | PERLOTTO F. | SEDE | ALP 199 | Dall'Oglio | 1985 |
| Dal Garda alle Dolomiti : incanti fotografici | AA.VV. | SEDE | IMM 47 | Museo nazionale della montagna Duca degli Abruzzi | 2011 |
| Dal Lago Maggiore al Lago di Como in mountain-bike | PARMIGIANI M.PINOLI M.ROMERO S. | SEDE | MTB 4 | Vivalda | 1996 |
| Dal Monviso al Colle del Moncenisio : (Italia-Francia) : scialpinismo | BARBIE' L.CAMPANA J.C. | SEDE | SCI 66 | Blu | 2004 |
| Dal Monviso al Sempione : centocinque itinerari in sci | ARUGA R.POMA C. | SEDE | SCI 28 | CDA | 1974 |
| Dal Passo dei Giovi al Col di Tenda in mountain-bike | ZACCAGNINO C. | SEDE | MTB 6 | Vivalda | 1991 |
| Dal Passo dei Giovi al passo della Cisa in mountain-bike | ZACCAGNINO C. | SEDE | MTB 7 | Vivalda | 1993 |
| Dal Pizzo Badile al Bernina : le 100 più belle ascensioni ed escursioni in Val Mäsino e Bregaglia, Disgrazia, Bernina, Engadina | GOGNA A.MIOTTI G. | SEDE | ALP 46 | Zanichelli | 1990 |



| Titolo | Autore | Collocazione | Classificazione | Pubblicazione | Anno |
|---|---|--------------|-----------------|---|------|
| Dal Sempione allo Stelvio : centododici itinerari in sci | GNUDI M.MALNATI F. | SEDE | SCI 64 | CDA | 1986 |
| Dal Tigullio al Bracco : guida al parco naturale regionale delle Cinque Terre | MARIOTTI M. | SEDE | ESC 680 | Erga | 1996 |
| Dalla conquista del Monte Bianco all'epoca del sesto grado | Club Alpino Italiano, Commissione nazionale scuole di alpinismo, sci alpinismo e arrampicata libera | SEDE | MAN 171 | Club Alpino Italiano, Commissione centrale per le pubblicazioni | 2009 |
| Dalla nebbia alle nuvole : in bici verso il Tibet | MORANDUZZO B. | SEDE | LET 87 | n.d. | 2011 |
| Dalla Val Tanaro alla Val Gesso | ROSSI C. | SEDE | SCI 70 | L'Arciere | 1989 |
| Dalla Valle Stura alla Val Po | ROSSI C. | SEDE | SCI 71 | L'Arciere | 1989 |
| Dalla vita di un alpinista - Alpi Giulie, Dolomiti, Clautane e Carniche | KUGY J. | SEDE | ALP 169 | Domus | 2005 |
| Dalla vita di un alpinista : vol. 2 Dalle Carniche alla Savoia | KUGY J. | MUSEO | ALP 237 | L'Eroica | 1932 |
| Dall'artificiale al terzo millennio | Club Alpino Italiano, Commissione nazionale scuole di alpinismo, sci alpinismo e arrampicata libera | SEDE | MAN 172 | Club Alpino Italiano, Commissione centrale per le pubblicazioni | 2010 |
| Dalle Alpi all'Artico : a 140 anni dalla spedizione alla Franz Joseph Land : Trento, Palazzo Trentini, 26 aprile-19 maggio 2012 | BOMBARDA R.CASAROTTO C.DECARLI R. | SEDE | ALP 329 | Consiglio della Provincia Autonoma di Trento, Società degli Alpinisti Tridentini, Trento Film Festival, Museo delle Scienze | 2012 |
| Dalle Alpi liguri alla Valle di Susa : 916 itinerari scialpinistici | GRILLI M. | SEDE | SCI 77 | Grafica LG | 1990 |
| Dalle Alpi Venoste agli Alti Tauri : 16 alte vie ad anello tra Italia e Austria | CAMMELLI F.CHIORBOLI P. | SEDE | SCI 63 | CDA | 1990 |
| Dalle esplorazioni alla conquista (1091 - 1786) | BERNARDI A. | SEDE | ALP 553 | Zanichelli | 1965 |
| Dalle Langhe al Marguareis in mountain-bike | BERNARDI G. | SEDE | MTB 5 | Vivalda | 1992 |
| Dalle Marittime al Vallese : cento itinerari scialpinistici meno conosciuti sulle Alpi occidentali | SUCAI Torino | SEDE | SCI 29 | CDA | 1974 |
| Dall'Engadina ai Tauri : centoundici itinerari scialpinistici nelle Alpi Orient | GIONCO F.MALUSARDI A. | SEDE | SCI 65 | CDA | 1987 |
| Dallo Stelvio a San Candido : centododici itinerari scialpinistici nelle Alpi centro orientali | GIONCO F.MALUSARDI A. | SEDE | SCI 62 | CDA | 1983 |
| Dallo Stelvio al Garda alla scoperta dei manufatti della Prima Guerra Mondiale Vol. 1 | BELOTTI W. | SEDE | ESC 107 | n.d. | 2004 |
| Dallo Stelvio al Garda alla scoperta dei manufatti della Prima Guerra Mondiale Vol. 2 | BELOTTI W. | SEDE | ESC 108 | n.d. | 2004 |
| Dante : di roccia, di neve, di combattimenti in montagna | ROCCATI C. | SEDE | ALP 332 | Le mani | 2009 |
| Danzare sulla corda | DIEMBERGER K. | SEDE | ALP 261 | Corbaccio | 2007 |
| Danzatrice sulla roccia | DESTIVELLE C. | SEDE | ALP 214 | Dall'Oglio | 1988 |
| Dati sulla distribuzione geografica di Carabus Solieri Liguranus nell'Appennino Ligure Centro-Orientale | LO PINTO G.MELI M.POGGI R. | SEDE | F/F 103 | Erredi Grafiche Editoriali | 2011 |
| Decima tappa : da Riomaggiore a Portovenere | ROCCHI F. | SEDE | ESC 659 | Unioncamere | 1988 |
| Di pietre e pionieri, di macchia e altipiani | FANNI M. | SEDE | ALP 325 | Montura Editing | 2018 |
| Di roccia, di neve, di piombo | NICOLUSSI GOLO A. | SEDE | LET 68 | Priuli & Verlucca | 2016 |
| Di roccia, di sole : arrampicate in Sicilia | CAPPUCCIO M.CIANCIOLO C.GALLO G. | SEDE | ALP 107 | Versante Sud | 2015 |



| Titolo | Autore | Collocazione | Classificazione | Pubblicazione | Anno |
|---|--|--------------|-----------------|--|------|
| Di sasso, di sale, di sole : guida alle arrampicate sportive e moderne nella provincia di Genova | PIERPAOLI F. | SEDE | ALP 38 | Le Mani | 2005 |
| Diari delle montagne : testimonianza d'alpinismo | BRUNATI P. | SEDE | ALP 287 | Priuli & Verlucca | 2011 |
| Diario dell'alpinista : guida rapida alle capanne e rifugi alpini | TAVECCHI U. | MUSEO | RIF 26 | Tecnografica Tavecchi | 1929 |
| Diario dell'alpinista : guida rapida alle capanne e rifugi alpini | TAVECCHI U. | MUSEO | RIF 28 | Tecnografica Tavecchi | 1937 |
| Diario dell'alpinista : guida rapida alle capanne e rifugi alpini | TAVECCHI U. | MUSEO | RIF 58 | Tecnografica Tavecchi | 1930 |
| Diario dell'alpinista : guida rapida alle capanne e rifugi alpini : elenco guide-tariffe | TAVECCHI U. | MUSEO | RIF 27 | Tecnografica Tavecchi | 1932 |
| Dieci storie della montagna e una guerra ma non troppo | PARRINI S. | SEDE | LET 5 | Edizioni Sabatelli | 1984 |
| Dimensione 4000 : Valle d'Aosta | MELLANO A. | SEDE | ALP 50 | Brunner & C. | 1977 |
| Dimensione IV° : le più belle arrampicate nelle Alpi Occidentali | BARBIE L. | SEDE | ALP 75 | Vivalda | 1993 |
| Dimorphocoris (s. str.) Poggii n. sp., nuovo miride delle Alpi Liguri : (Heteroptera miridae) | CAPAREZZA A. | SEDE | F/F 52 | Erredi Grafiche Editoriali | 2002 |
| Direttissima : the Eiger assault | GILLMAN P.HASTON D. | MUSEO | ALP 619 | Harper & Row | 1966 |
| Disgrazia Vazzeda | GOGNA A.MARIMONTI L. | SEDE | GUIDE 94 | Tamari | 1977 |
| Dissesto idrogeologico : prevenire o subire : atti del convegno di Sondrio 7 novembre 1987 | SFRONDINI G. | SEDE | CUL 30 | Club Alpino Italiano | 1988 |
| Dizionario alpinistico | Club Alpino Italiano, Commissione nazionale scuole di alpinismo e sci alpinismoCHIEREGO F. | SEDE | MAN 140 | Club Alpino Italiano | 2008 |
| Dizionario Alpino Italiano | BIGNAMI SORMANI E.SCOLARI C. | SEDE | MAN 133 | Cisalpino-Goliardica | 1987 |
| Dizionario enciclopedico dell'alpinismo e degli sport invernali | CAMPIOTTI F. | SEDE | ALP 562 | Dall'Oglio | 1977 |
| Dizionario universale della montagna : collocazione geografica e caratteristiche delle catene montuose | DIBONA D. | SEDE | MAN 137 | Newton & Compton | 2002 |
| Doctor ALP : medicina e montagna | GUGLIERMINA P. | SEDE | MED 9 | Vivalda | 1999 |
| Dolomiti | KOCH F. | SEDE | GUIDE 115 | Kompass | 1997 |
| Dolomiti : genesi e fascino | FRASS H. | SEDE | GEO 35 | Athesia | 1972 |
| Dolomiti : grandi raid in sci | MENTIGAZZI E. | SEDE | SCI 7 | CDA | 1990 |
| Dolomiti : Gruppo del Catinaccio, Dolomiti di Gardena e di Fassa, Pale di S. Martino, Dolomiti di Sesto | PEDROTTI P.FRASS H. | SEDE | ALP 24 | Manfrini | 1965 |
| Dolomiti : nuovi sentieri selvaggi | BONETTI P.LAZZARIN P.ROCCA M. | SEDE | ESC 121 | Zanichelli | 2006 |
| Dolomiti dell'Agordino : guida escursionistica | DAL MAS G.BERTI C. | SEDE | ESC 316 | Panorama | 2018 |
| Dolomiti di Brenta | BUSCAINI G.CASTIGLIONI E. | SEDE | G.M.I. 30 | Club Alpino Italiano - Touring Club Italiano | 1977 |
| Dolomiti di Brenta | CASTIGLIONI E. | SEDE | G.M.I. 130 | Club Alpino Italiano - Touring Club Italiano | 1949 |
| Dolomiti di Brenta : guida escursionistica | TORCHIO F.GARDUMI E. | SEDE | ESC 286 | Panorama | 1999 |



| Titolo | Autore | Collocazione | Classificazione | Pubblicazione | Anno |
|--|--------------------------------------|--------------|-----------------|--|------|
| Dolomiti di Brenta : guida escursionistica e alpinistica rifugi, bivacchi, vie ferrate, sentieri attrezzati, cime e traversate | CORRADINI M.BERTHOD A. | SEDE | GUIDE 139 | Nordpress | 2003 |
| Dolomiti di Brenta e il Gruppo Adamello-Presanella | DONATI R. | SEDE | IMM 56 | Fotorapidacolor | 1972 |
| Dolomiti di Zoldo : 61 escursioni fra Pelmo e Civetta | BONETTI P.LAZZARIN P. | SEDE | ESC 288 | Zanichelli | 1986 |
| Dolomiti d'oltre Piave | BERTI A. | SEDE | G.M.I. 152 | Club Alpino Italiano - Touring Club Italiano | 1961 |
| Dolomiti d'oltre Piave e Prealpi Clautane | BERTI A.BERTI C. | SEDE | G.M.I. 52 | Club Alpino Italiano - Touring Club Italiano | 1982 |
| Dolomiti friulane : patrimonio dell'umanità | CARBONETTO C.SANTIN L. | SEDE | CUL 88 | Roberto Vattori Editore | 2010 |
| Dolomiti Occidentali | FABBRO V. E. | MUSEO | G.R.R. 2 | Club Alpino Italiano - Touring Club Italiano | 1930 |
| Dolomiti Occidentali | SAGLIO S. | MUSEO | G.R.R. 13 | Club Alpino Italiano - Touring Club Italiano | 1953 |
| Dolomiti Orientali | BERTI A. | SEDE | GUIDE 25 | Treves | 1928 |
| Dolomiti Orientali | SAGLIO S. | MUSEO | G.R.R. 12 | Club Alpino Italiano - Touring Club Italiano | 1955 |
| Dolomiti orientali : agordine, zoldane, cadorine, d'Oltrepieve, ampezzane, di Sesto e di Landro | PEDROTTI P. | SEDE | ALP 25 | Manfrini | 1982 |
| Dolomiti orientali : i monti dei "Forni Savorgnani" | ANZIUTTI A. "Timilin" | SEDE | GUIDE 105 | Tamari | 2009 |
| Dolomiti, giorni verticali | ARDITO S. | SEDE | ALP 317 | Corriere della Sera - RCS MediaGroup | 2014 |
| Dolomiti: oltre 80 vie ferrate | HUSLER E.E. | SEDE | ESC 247 | Frasnelli-Keitsch - Denzel | 1983 |
| Donne in cordata | WILLIAMS C. | SEDE | ALP 225 | Dall'Oglio | 1978 |
| Du Col Collon au Theodulpass | KURZ M.BRANDT M. | SEDE | GUIDE 151 | Club Alpin Suisse | 1970 |
| Du Col de Théodule au Monte Moro | KURZ M. | SEDE | GUIDE 152 | Club Alpin Suisse | 1952 |
| Du Col Ferret au Col Collon | KURZ M. | SEDE | GUIDE 150 | Club Alpin Suisse | 1937 |
| Du Strahlhorn au Simplon | KURZ M. | SEDE | GUIDE 153 | Club Alpin Suisse | 1952 |
| Du Strahlhorn au Simplon | KURZ M.BRANDT M. | SEDE | GUIDE 154 | Club Alpin Suisse | 1978 |
| Due e un ottomila : Gasherbrum I e II in stile alpino | MESSNER R. | SEDE | ALP 464 | Corbaccio | 2015 |
| Due montanari | SQUINOBAL A.SQUINOBAL O.COMETTO M.T. | SEDE | ALP 230 | Dall'Oglio | 1985 |
| Duemila bergamaschi : tutte le cime oltre duemila metri delle montagne bergamasche | PEZZOTTA A. | SEDE | ESC 168 | Villadiseriane | 2006 |
| Duemila metri della nostra vita | MAESTRI C.MAESTRI F. | SEDE | ALP 264 | Garzanti | 1981 |
| E' buio sul ghiacciaio | BUHL H. | SEDE | ALP 223 | Melograno | 1984 |
| E' buio sul ghiacciaio | BUHL H. | SEDE | ALP 305 | Corriere della Sera - RCS MediaGroup | 2014 |
| Ecologia dei fiumi e dei laghi | BADINO G.FORNERIS G.PEROSINO G.C. | SEDE | F/F 28 | EDA | 1991 |



| Titolo | Autore | Collocazione | Classificazione | Pubblicazione | Anno |
|--|--|--------------|-----------------|---|------|
| Ecologia ed etica : a uso delle scuole di alpinismo e di sci-alpinismo | AA.VV. | SEDE | MAN 169 | Club Alpino Italiano - Club Alpino Accademico Italiano | 1999 |
| Ecosistema Dolomiti : guida alla lettura ecologica dell'ambiente dolomitico | ZANETTI M. | SEDE | ECO 6 | CAI Comitato scientifico veneto-friulano-giuliano - Duck edizioni | 2005 |
| Edmund Hillary : il conquistatore dell'Everest | BOSCO T. | SEDE | ALP 274 | Elle Di Ci | 1980 |
| Educazione ambientale : la proposta di Pracatinat : laboratorio didattico sull'ambiente | BORGARELLO G.TRUSEL E. | SEDE | ECO 9 | Consorzio centro di soggiorno Pracatinat | 1990 |
| Educazione ambientale : nozioni di base, proposte metodologiche, schede didattiche | CARUSO F. | SEDE | CUL 6 | Zanichelli | 1988 |
| Eiger | HIEBELER T. | SEDE | ALP 585 | Dall'Oglio | 1984 |
| Elementi di fisiologia e pronto soccorso | CHIEREGO F.DE TONI E. | MUSEO | MED 10 | Tamari | 1966 |
| Emilius, Rosa dei banchi, Parco del M. Avic | BERUTTO G.FORNELLI L. | SEDE | G.M.I. 9 | Club Alpino Italiano - Touring Club Italiano | 2005 |
| Emozioni in cammino : 50 escursioni in montagna con le famiglie | MATTEOTTI M.LISERRE P. | SEDE | ESC 295 | Valentina Trentini | 2010 |
| Enciclopedia dell'alpinismo | UNSWORTH W. | SEDE | MAN 136 | Zanichelli | 1994 |
| Energia dall'acqua in montagna : costi e benefici : atti convegno pubblico e aggiornamento per operatori nazionali TAM - CAI, 13 giugno 2009 | AA.VV. | SEDE | GLA 15 | Office national suisse du tourisme | 2009 |
| Enigma Himalaya | DIEMBERGER K.MANTOVANI R. | SEDE | ALP 450 | Mondadori | 2010 |
| Environs de Beuil : guide pour skieurs | PASCETTA V. | SEDE | GUIDE 12 | Club Alpin Francais, Section des Alpes Maritimes | 1930 |
| Erbe aromatiche : conoscerle e usarle | DEL PRINCIPE S.MONDO L. | SEDE | F/F 83 | Gribaudo | 2007 |
| Escalade pour tous en Queyras | PUSNEL S.VALLOT G. | SEDE | ALP 69 | n.d. | 2006 |
| Escursioni ad anello nelle Dolomiti occidentali | CIRI R.PERILLI D. | SEDE | ESC 225 | Idea Montagna | 2015 |
| Escursioni ai santuari di Piemonte e Valle d'Aosta | BOGLIONE M. | SEDE | ESC 190 | Blu | 2012 |
| Escursioni Comelico e Sappada | ZANDONELLA CALLEGHER I.FAIT M. | SEDE | ESC 167 | Cierre | 1997 |
| Escursioni e arrampicate sulle Alpi Biellesi | FRASSATI P.ANTONIOTTI G.BORRIONE M. | SEDE | ALP 76 | Ramella | 1982 |
| Escursioni e trekking : 101 cose da sapere | MCMANNERS H. | SEDE | MAN 158 | Calderini | 1998 |
| Escursioni ed arrampicate nel Canavese | MOTTI G.P.GOGNA A. | SEDE | GUIDE 90 | Tamari | 1980 |
| Escursioni in alta Valtellina Ortles-Cevedale : 25 itinerari dallo Stelvio al Gavia | CANETTA E.CANETTA N. | SEDE | ESC 77 | Vivalda | 1996 |
| Escursioni in Cadore : guida all'altopiano di Pian dei Buoi e ai sentieri di Lozzo di Cadore | DE MARTIN D.LARESE FILON F.DE DIANA G. | SEDE | ESC 261 | Arti grafiche Cadore | s.d. |
| Escursioni in Corsica : 50 escursioni e passeggiate scelte lungo le coste e sui monti dell'isola della bellezza | WOLFSPERGER K. | SEDE | GUIDE 167 | Rother | 1999 |
| Escursioni in Liguria | Regione Liguria | SEDE | ESC 665 | n.d. | s.d. |
| Escursioni in montagna nel bergamasco | MIOTTI G. | SEDE | ESC 278 | Editoriale Programma | 2019 |
| Escursioni in montagna tra Como, Lecco e Sondrio | MIOTTI G. | SEDE | ESC 277 | Editoriale Programma | 2019 |



| Titolo | Autore | Collocazione | Classificazione | Pubblicazione | Anno |
|--|--|--------------|-----------------|---|------|
| Escursioni in mountain-bike | G.A.L. Mongioie | SEDE | MTB 12 | G.A.L. Mongioie | 2001 |
| Escursioni in Val di Fassa | GOGNA A. | SEDE | GUIDE 82 | Tamari | 1973 |
| Escursioni in Valmalenco | VANNUCCINI M. | SEDE | GUIDE 142 | Nordpress | 1996 |
| Escursioni in Valsavarenche | CANZIANI G.COLNAGO C. | SEDE | GUIDE 102 | Tamari | 1982 |
| Escursioni nei parchi alpini : 60 incontri con la natura protetta dall'Argentera alle Alpi Giulie | CASANOVA O. | SEDE | PAR 59 | CDA | 1977 |
| Escursioni nelle Grigne | MAURI G. | SEDE | GUIDE 88 | Tamari | 1980 |
| Escursioni sul Carso Triestino e Sloveno | BENUSSI E.DOLCE S. | SEDE | ESC 166 | Cierre | 1995 |
| Escursioni sul Monte Baldo : 23 itinerari | VEDOVELLI G.ZANETTI M. | SEDE | ESC 207 | Cierre | 2006 |
| Escursionismo d'autore nella terra degli etruschi : viaggio nella Maremma laziale | MENICHINO G. | SEDE | ESC 221 | Laurum | 2016 |
| Escursionismo d'autore nella terra degli etruschi : viaggio nella Maremma toscana | MENICHINO G. | SEDE | ESC 220 | Laurum | 2011 |
| Escursionismo d'autore nella terra degli etruschi : viaggio nella Tuscia : i monti Cimini e le valli delle antiche civiltà rupestri | MENICHINO G. | SEDE | ESC 222 | Laurum | 2014 |
| Escursionismo e sci-alpinismo in valle Strona : itinerari e cartografia | CARMAGNOLA C.BARBERI G. | SEDE | SCI 31 | Club Alpino Italiano, Sezione di Omegna | 1978 |
| Escursionismo in provincia di Torino | Provincia di Torino | SEDE | ESC 111 | Blu | 2005 |
| Escursionismo nelle valli Curone, Grue e Ossona in Provincia di Alessandria : 25 sentieri mappati e segnalati | Associazione La Pietra Verde | SEDE | PAR 31 | Guardamagna | 2010 |
| Escursionismo nelle valli ossolane | C.M. Valle Ossola | SEDE | ESC 49 | n.d. | s.d. |
| Escursionista per caso a Cortina d'Ampezzo : primi passi, brevi passeggiate, escursioni insolite, racconti e leggende nelle Dolomiti ampezzane | CENACCHI | SEDE | ESC 298 | Nuovedizioni Dolomiti | 1991 |
| Esperienze CAI Lombardia | Club Alpino Italiano, Gruppo regionale Lombardia | SEDE | MAN 215 | Club Alpino Italiano | 2009 |
| Etica dell'equilibrio | ROCCATI C. | SEDE | LET 77 | Luglio | 2013 |
| Eugenio Ghersi : sull'altipiano dell'io sottile : diario inedito della spedizione scientifica italiana nel Tibet occidentale del 1933 | BELLATALLA D. | SEDE | CUL 85 | Montura Editing | 2016 |
| Europa explorer : avventure con gli sci e in mountain bike da Capo Nord all'isola di Creta | GIONCO F. | SEDE | SCI 12 | Istituto geografico De Agostini | 1991 |
| Everest | MESSNER R. | SEDE | ALP 420 | Istituto geografico De Agostini | 1982 |
| Everest : 33 giorni di scalata sulla parete Sud Ovest | BONINGTON C. | SEDE | ALP 424 | Rusconi | 1977 |
| Everest : la storia del gigante himalayano | MANTOVANI R. | SEDE | ALP 461 | White Star | 2006 |
| Everest : le immagini e gli scritti di settanta anni di sfide alla montagna | GILLMAN P. | SEDE | ALP 463 | Vallardi | 1994 |
| Everest : relazione fotografica pubblicata dalla Fondazione svizzera per esplorazioni alpine | AA.VV. | MUSEO | ALP 422 | Garzanti | 1953 |
| Everest : storia del gigante himalayano | MANTOVANI R. | SEDE | ALP 437 | White Star | 1997 |
| Everest 1952 | ROCH A. | SEDE | ALP 457 | Jehebiar | 1952 |



| Titolo | Autore | Collocazione | Classificazione | Pubblicazione | Anno |
|--|--|--------------|-----------------|---|------|
| Everest 1996: cronaca di un salvataggio impossibile | BUKREEV A.DE WALT G.W. | SEDE | ALP 419 | Vivalda | 1999 |
| FASCIA e i suoi sentieri | GUGLIERI P. | SEDE | ESC 647 | n.d. | 2016 |
| Ferrate del Pietravecchia e discesa del Rio Bendola | AA.VV. | SEDE | ALP 53 | Coopers | 1995 |
| Ferrate delle Dolomiti | SCHNURER S. | SEDE | ALP 52 | Zanichelli | 1984 |
| Ferrate di Lombardia : Grigna meridionale e Grigna settentrionale, gruppi del Resegone, dei Corni di Canzo, del Collignone, dello Zuccone Campelli, prealpi comasche, bergamasche e bresciane | SOREGAROLI P. | SEDE | GUIDE 145 | Nordpress | 2004 |
| Ferrate e sentieri attrezzati del bresciano : 22 itinerari per escursionisti esperti ed alpinisti : Valle delle Messi, Val Narcanello, Orobie bresciane, Valle Adamè, Media Valle Trompia, Lago d'Iadro, Valle Sabbia, Lago di garda | BONOMELLI L. | SEDE | GUIDE 143 | Nordpress | 2008 |
| Ferrate e sentieri attrezzati del Trentino : 53 itinerari nei gruppi Adamello, Brenta, Piccole Dolomiti, Pasubio, Cima d'Asta, Bocche, Latemar, Catinaccio, Marmolada, Pale di San Martino e Prealpi trentine | CORRADINI M. | SEDE | GUIDE 134 | Nordpress | 2003 |
| Ferrate nelle Dolomiti Bellunesi - Klettersteige in den Belluneser Dolomiten - Via Ferratas in the Belluno Dolomites | GRECI A. | SEDE | ESC 226 | Idea Montagna | 2015 |
| Ferrate nelle Pale di San Martino - Klettersteige in den Pale di San Martino = Via Ferratas in Pale di San Martino | GRECI A. | SEDE | ESC 227 | Idea Montagna | 2015 |
| Ferro, Zocca, Spartiacque Albigna-Forno, Torrone, Disgrazia | BONACOSSA A.ROSSI G. | SEDE | G.M.I. 24 | Club Alpino Italiano - Touring Club Italiano | 1975 |
| Fiemme & Fassa : gite scelte | CAPOBUSSI M. | SEDE | ESC 328 | Athesia | 2000 |
| Filosofia della montagna | TOMATIS F. | SEDE | LET 49 | Bompiani | 2005 |
| Finale | GALLO A.MASSARI G. | SEDE | ALP 94 | Melograno | 1987 |
| Finale 007 : rock climbing a Finale Ligure | GALLO A. | SEDE | ALP 148 | Idee Verticali | 2008 |
| Finale 8.0 : rock climbing a Finale Ligure | GALLO A. | SEDE | ALP 15 | Idee Verticali | 2012 |
| Finale fra cielo e terra | CALCAGNO G. | SEDE | ALP 262 | Microart's | 1998 |
| Fiordiparco : itinerari e giardini botanici nei parchi della Liguria | DEL GUERRA R.MACCIONI S. | SEDE | F/F 59 | Microart's | 2009 |
| Fiori del Piemonte | DAL VESCO V.MONDINO G.P.PEYRONEL B.GULINO A. | SEDE | F/F 148 | Regione Piemonte, Assessorato alla tutela ambientale | 1991 |
| Fiori di Liguria | NICOLINI G.MORESCHI A. | SEDE | F/F 101 | Siag - Cassa di risparmio di Genova e Imperia | s.d. |
| Fiori di montagna | GHERARDINI F. | SEDE | F/F 76 | Editoriale Olimpia | 1977 |
| Fiori protetti in Liguria | MARTINI E. | SEDE | F/F 60 | Microart's | 1996 |
| Fleons, Volaia, Coglians-Cjanevate, Arvenis, Creta di Timau, Tersàdia, Creta di Aip-Cavallo, Sèrnio-Grauzaria, Gartnerkofel-Poludnig-Osternig | DE ROVERE A.DI GALLO M. | SEDE | G.M.I. 53 | Club Alpino Italiano - Touring Club Italiano | 1988 |
| Flora del sentiero naturalistico Laghi del Gorzente : Appennino Ligure, settore geologico "Gruppo Voltri" | BAGNASCO F. | SEDE | F/F 81 | Club Alpino Italiano, Sezione di Bolzaneto | 2008 |
| Flora delle Alpi e degli altri monti d'Italia | FENAROLI L. | MUSEO | F/F 155 | Hoeppli | 1932 |
| Flora e fauna delle Alpi | STEFANELLI F.FLOREANINI C. | SEDE | F/F 16 | Manfrini | 1965 |
| Flora e fauna delle Alpi | STEFANELLI F.FLOREANINI C. | SEDE | F/F 17 | Club Alpino Italiano, Commissione nazionale scuole di alpinismo | 1979 |
| Folklore e leggende della Val di Fassa | VALENTINI G. | MUSEO | CUL 75 | Cappelli | 1953 |



| Titolo | Autore | Collocazione | Classificazione | Pubblicazione | Anno |
|---|--|--------------|-----------------|---|------|
| Fondamento dell'alpinismo | DALLA PORTA XIDIAS S. | SEDE | LET 20 | Luglio | 2012 |
| Fondo escursionismo in Piemonte : 32 itinerari, dal Col di Tenda al Monviso | GIARELLI M. | SEDE | SCI 78 | Mulatero | 1988 |
| Fondo escursionismo in Piemonte : 40 itinerari, dalla val Pellice al Canavese | SESA E. | SEDE | SCI 43 | Mulatero | 1987 |
| Fondo escursionismo in Val d'Aosta | BOTTELLI F. | SEDE | SCI 45 | Mulatero | 1988 |
| Fondo escursionismo senza confini : 40 itinerari storici dal Queyras al Lautaret, dalla Val Maira al Moncenisio | CARNISIO R. | SEDE | SCI 46 | Mulatero | 1988 |
| Fontana di giovinezza | LAMMER E. G. | MUSEO | ALP 236 | L'Eroica | 1933 |
| Foreste Casentinesi Falterona e Campigna : storia, natura, itinerari, mete turistiche, informazioni utili | LOPEZ A. | SEDE | PAR 58 | Mondadori | 1997 |
| Foreste di Calabria | Regione Calabria. Assessorato foreste e forestazione | SEDE | F/F 98 | Regione Calabria | 2003 |
| Forse lassù è meglio : viaggio nel cuore della montagna : cronache da un mondo sospeso | MANTOVANI R. | SEDE | CUL 97 | Fusta Editore | 2018 |
| Fossili | WALKER C.WARD D. | SEDE | GEO 25 | Mondadori | 2006 |
| Foto speleologica ed archeologica | PRANDO E. | SEDE | FOT 5 | Il Castello | 1968 |
| Fotografia in montagna | HIGGS D. | SEDE | FOT 2 | Zanichelli | 1989 |
| Fra Pelmo e Civetta : la montagna attraverso lo sguardo di Giovanni Angelini | ANGELINI A.CELI L. | SEDE | ALP 267 | Fondazione Giovanni Angelini | 2006 |
| Fra Trebbia Aveto e Taro : Val D'Aveto, Val Ceno, Val Nure, Valle Sturla, Val Taro, Val Trebbia | CAPECCHI F. | SEDE | IMM 17 | Croma | 1993 |
| Frammenti di un paesaggio smisurato : montagne in fotografia 1850-1870 | LISINO V. | SEDE | IMM 62 | Museo nazionale della montagna Duca degli Abruzzi | 2015 |
| Frammenti di vita alpina | NEGRI C. | SEDE | ALP 192 | Bellavite | 2013 |
| Francia Italia : Préalpes de Grasse | AA.VV. | SEDE | RIF 13 | Vivalda | 1997 |
| Frasassi : le grotte ; Genga, Ancona : guida al percorso turistico e alle bellezze del territorio | AA.VV. | SEDE | GEO 22 | Consorzio Frasassi | 1992 |
| Free climbing : l'arrampicata sportiva | PEROLO E. | SEDE | MAN 255 | Demetra | 1999 |
| Freney 1961 : un viaggio senza fine | FERRARI M.A. | SEDE | ALP 206 | Vivalda | 1996 |
| Fuga sul Kenya | BENUZZI F. | SEDE | ALP 458 | Vivalda | 2005 |
| G.E.A. grande escursione appenninica : trekking a piedi o a cavallo | BIETOLINI A. | SEDE | ESC 251 | Tamari | 1985 |
| Garfagnana : trekking, sci alpino, nordico e sci-alpinismo, itinerari speleologici | C.M. della Garfagnana | SEDE | ESC 252 | Tamari - Regione Toscana | 1986 |
| Gary Hemming : una storia degli anni Sessanta | VESCOVI TENDERINI M. | SEDE | ALP 241 | Vivalda | 1992 |
| Gasherbrum 4. : la montagna scintillante | PONTA A. | SEDE | ALP 359 | Corriere della Sera | 2019 |
| GEA : Grande Escursione Appenninica : guida al tratto tosco-emiliano romagnolo del Sentiero Italia a piedi e in mountain bike | BIETOLINI A.BRACCI G. | SEDE | ESC 58 | Tamari | 1993 |
| Genova : il parco di Villa Duchessa di Galliera : itinerari storico-naturalistici | AA.VV. | SEDE | F/F 131 | Sagep | 1995 |



| Titolo | Autore | Collocazione | Classificazione | Pubblicazione | Anno |
|---|--------------------------------|--------------|-----------------|--|------|
| Genova : il Parco Urbano delle Mura : guida pratica | AA.VV. | SEDE | PAR 79 | Erredi Grafiche Editoriali | 2007 |
| Genova : il Parco urbano delle mura : itinerari storico-naturalistici | AA.VV. | SEDE | F/F 130 | Sagep | 1992 |
| Genova in posa | DALL'AGLIO G. A. | SEDE | IMM 21 | Sagep | 2003 |
| Genovesi in montagna : cronache di mezzo secolo di alpinismo | PASTINE G. | SEDE | ALP 211 | Feguagiskia' Studios | 2003 |
| Geografia delle Alpi | NANGERONI G.SAIBENE C. | SEDE | GEO 1 | Club Alpino Italiano | 1964 |
| Geografia e cultura delle Alpi | BARTALETTI F. | SEDE | CUL 112 | Franco Angeli | 2004 |
| Geografia fisica e dinamica quaternaria : bollettino del Comitato glaciologico italiano | AA.VV. | SEDE | GLA 10 | Comitato glaciologico italiano | 2001 |
| Geologia e carsismo dei flysch ad elmintoidi della Liguria occidentale | CALANDRI G. | SEDE | GEO 53 | Delegazione speleologica ligure | 1994 |
| Geologia e carsismo delle rocce carbonatiche | ROSSET A.SARTORIO D.GRILLO B. | SEDE | GEO 61 | Unione Speleologica Pordenonese C.A.I. | 2007 |
| Geologia per alpinisti | METZELTIN S. | SEDE | GEO 33 | Zanichelli | 1990 |
| Gestione faunistico-venatoria del cinghiale in provincia di Genova | BELLENZIER F.CAVENAGO L. | SEDE | F/F 42 | Provincia di Genova | 2000 |
| Ghiacci : uomini e avventure dalle Alpi al Grande Nord | BREVINI F. | SEDE | ALP 198 | Mondadori | 2002 |
| Ghiacciai delle Alpi | BACHMANN R.C. | SEDE | GLA 17 | Zanichelli | 1980 |
| Ghiacciai e vette | JAVELLE E. | SEDE | ALP 161 | L'Eroica | 1947 |
| Ghiacciai in Lombardia : nuovo catasto dei ghiacciai lombardi | GALLUCCIO A.CATASTA G. | SEDE | GLA 6 | Bolis | 1992 |
| Ghiaccio dell'Ovest | GRASSI G. | SEDE | ALP 63 | AB Stampa | 1989 |
| Ghiaccio, neve, roccia | REBUFFAT G. | SEDE | ALP 48 | Zanichelli | 1972 |
| Gianni Calcagno | TARALLO P. | SEDE | ALP 238 | Tormena | 1994 |
| Giardino botanico montano di Pratorondanino : area protetta provinciale | Gruppo Ligure Amatori Orchidee | SEDE | F/F 53 | Provincia di Genova | 2003 |
| Giganti bianchi, inferni verdi : 1973-1976 | PONTA A. | SEDE | ALP 369 | Corriere della Sera | 2019 |
| Giganti del Karakoram : spedizione al Broad Peak, m 8.047 | CALCAGNO G.REPETTO L. | SEDE | ALP 456 | Emme | 1984 |
| Giule verticali : 50 arrampicate scelte nelle Alpi e Prealpi Giulie occidentali | PICILLI D.CALLEGARIN D. | SEDE | ALP 132 | n.d. | 2004 |
| Gli abitatori delle grotte : biospeleologia del Friuli | STOCH F. | SEDE | F/F 112 | Circolo speleologico e idrologico friulano | 2008 |
| Gli alberi : come riconoscerli | GHERARDINI F. | SEDE | F/F 74 | Editoriale Olimpia | 1976 |
| Gli alpinisti : uomini, vette e conquiste dal 1492 ad oggi | BALLU Y. | SEDE | ALP 564 | Mursia | 1987 |
| Gli alpinisti dell'Enza alle sorgenti della Parma | ARBOIT A. | SEDE | ALP 626 | Tipografia del Presente | 2007 |
| Gli archivi ritrovati : un percorso fra ... i monti | MIOTTI G. | SEDE | ALP 160 | Bellavite | 2013 |



| Titolo | Autore | Collocazione | Classificazione | Pubblicazione | Anno |
|--|---|--------------|-----------------|---|------|
| Gli esperimenti sulla formazione delle montagne | GORINI P. | MUSEO | GEO 38 | n.d. | 1852 |
| Gli integratori alimentari nello sport di montagna | ROSSI A. | SEDE | MED 8 | n.d. | 2004 |
| Gli Sherpa dell'Everest : i veri eroi della montagna sacra | TENZING J.TENZING T. | SEDE | ALP 453 | Piemme | 2002 |
| Gli Spiriti dell'Aria | DIEMBERGER K. | SEDE | ALP 250 | Vivalda | 1997 |
| Gli uccelli della montagna italiana : escursione ornitologica dal fondovalle alle vette | BRICHETTI P. | SEDE | F/F 35 | Club Alpino Italiano, Commissione centrale per le pubblicazioni | 1980 |
| Gli uccelli e gli adattamenti | BAGHINO L. | SEDE | F/F 138 | Ente Parco del Beigua | 2006 |
| Gli uccelli e il loro piumaggio | BAGHINO L. | SEDE | F/F 136 | Ente Parco del Beigua | 2007 |
| Gli uccelli e le migrazioni | BAGHINO L. | SEDE | F/F 137 | Ente Parco del Beigua | 2006 |
| Gli uomini della Pierre Saint-Martin | ATTOUT J. | SEDE | LET 25 | S.A.I.E. | 1959 |
| Gole & Canyons : vol. 2 Italia Nord Est | BIONDI M.CACACE F.SCHENONE R. | SEDE | ALP 56 | Adriambiente | 2000 |
| Gran Paradiso | JACCOD P. | SEDE | F/F 111 | Musumeci | 1982 |
| Gran Paradiso | ANDREIS E.CHABOD R.SANTI M. C. | SEDE | G.M.I. 108 | Centro Alpinistico Italiano - Consociazione Turistica Italiana | 1939 |
| Gran Paradiso | ANDREIS E.CHABOD R.SANTI M. C. | SEDE | G.M.I. 208 | Club Alpino Italiano - Touring Club Italiano | 1963 |
| Gran Paradiso : itinerari alpinistici e scialpinistici | BREVINI F. | SEDE | ALP 60 | Musumeci | 1981 |
| Gran Paradiso : Parco Nazionale | ANDREIS E.CHABOD R.SANTI M. C. | SEDE | G.M.I. 8 | Club Alpino Italiano - Touring Club Italiano | 1980 |
| Gran Paradiso e Valli di Lanzo : le 100 più belle ascensioni ed escursioni | GRASSI G.C. | SEDE | ALP 43 | Zanichelli | 1982 |
| Gran Paradiso, Vanoise, Delfinato : nei giardini dello sci : 86 itinerari scialpinistici e 3 raid | BERSEZIO L.TIRONE P. | SEDE | SCI 30 | CDA | 1984 |
| Gran San Bernardo, Valpelline e Conca del Fallère | ZAVATTA L. | SEDE | GUIDE 123 | L'escursionista | 2004 |
| Gran Sasso : itinerario geografico | GENTILESCHI M. L. | SEDE | GEO 69 | Club Alpino Italiano, Commissione centrale delle pubblicazioni | 1975 |
| Gran Sasso : le più belle escursioni | ALESI A.CALIBANI M.PALERMI A. | SEDE | ESC 201 | Società Editrice Ricerche | 2015 |
| Gran Sasso : proposte per quattro stagioni | ANTONIOLI F.ARDITO S. | SEDE | ALP 72 | Zanichelli | 1985 |
| Gran Sasso d'Italia | GRAZZINI L.ABBATE P. | SEDE | G.M.I. 60 | Club Alpino Italiano - Touring Club Italiano | 1992 |
| Gran Sasso d'Italia | LANDI VITTORJ C.PIETROSTEFANI S. | SEDE | G.M.I. 160 | Club Alpino Italiano - Touring Club Italiano | 1962 |
| Grande nord | AA.VV. | SEDE | IMM 33 | Istituto geografico De Agostini | 1982 |
| Grande traversata delle Alpi 1981 : GTA : percorso e posti tappa dalla Valle del Po alla Dora Baltea | Comitato promotore della Grande traversata delle Alpi | SEDE | RIF 30 | CDA | 1981 |
| Grande traversata delle Alpi 1983 : GTA : Nuovi sentieri da Quincinetto alla valle Anzasca, l'anello delle Alpi Valdesi, l'anello fra le valli Maira, Varaita e Po | AA.VV. | SEDE | ESC 82 | Priuli & Verlucca | 1983 |
| Grande traversata delle Alpi Vol. 1 : da Viozene a Susa | GRAZZIANI M. | SEDE | ESC 310 | Editrek - L'escursionista | 2011 |



| Titolo | Autore | Collocazione | Classificazione | Pubblicazione | Anno |
|--|---|--------------|-----------------|---|------|
| Grande traversata delle Alpi Vol. 2 : da Susa al Lago Maggiore | GRAZIANI M. | SEDE | ESC 311 | Editrek - L'escursionista | 2016 |
| Grande traversata delle Alpi, GTA, Provincia di Cuneo : dalla Alta Val Tanaro alla Valle Po, l'anello delle valli Maira, Varaita, Po, l'anello delle valli Stura, Maira, Varaita, l'anello del Monviso | Associazione Grande traversata delle Alpi | SEDE | RIF 31 | Priuli & Verlucca | 1988 |
| Grandes Jorasses, Géant, Rochefort, Leschaux, Talèfre | BUSCAINI G.DEVIES L. | SEDE | GUIDE 163 | Arthaud | 1979 |
| Grandes Jorasses, Sperone Walker: 40 anni di storia alpinistica | GOGNA A. | SEDE | ALP 676 | Tamari | 1969 |
| Grandi guide italiane dell'arco alpino | CAMANNI E. | SEDE | ALP 200 | Priuli & Verlucca | 1985 |
| Grandi imprese sul Monte Bianco | ROCH A. | SEDE | ALP 517 | Dall'Oglio | 1983 |
| Grandi raid in sci : le Alpi Occidentali dall'Argentera all'Oberland | TIRONE P. | SEDE | SCI 9 | Zanichelli | 1990 |
| Grandi vette e balconi panoramici delle Alpi Occidentali | MANNI G. | SEDE | ALP 41 | Bruzzzone Arti grafiche | 2004 |
| Grigne | SAGLIO S. | SEDE | G.M.I. 120 | Club Alpino Italiano - Touring Club Italiano | 1937 |
| Grignetta : le più belle arrampicate | PORTA D.MORANDIN B. | SEDE | ALP 105 | Albatros | 1990 |
| Grignetta e Medale : arrampicate nel giardino di pietra | CORTI P. | SEDE | ALP 146 | Novantiqua Multimedia | 2005 |
| Grignone : l'ultima cima del papa alpinista | RONZONI D.F. | SEDE | ALP 328 | Bellavite | 2013 |
| Gruppo del Catinaccio | VISENTINI L. | SEDE | ALP 32 | Athesia | 1979 |
| Gruppo della Rognosa d'Etiache | GARIMOLDI G. | SEDE | ALP 33 | Club Alpino Italiano, Sottosezione GEAT di Torino | 1957 |
| Gruppo della Schiara | ROSSI P. | SEDE | GUIDE 76 | Tamari | 1967 |
| Gruppo di Sella : Mésules, Murreid, Pissadù, Boè | FAVARETTO F.ZANNINI A. | SEDE | G.M.I. 42 | Club Alpino Italiano - Touring Club Italiano | 1991 |
| Guida agli itinerari escursionistici della Provincia di Genova | Federazione Italiana Escursionismo, Comitato Regionale Ligure | SEDE | GUIDE 40 | Studio Cartografico Italiano | s.d. |
| Guida agli itinerari escursionistici della provincia di Genova : 234 itinerari per passeggiate, escursioni a piedi, a cavallo, in mountain bike ed i grandi sentieri internazionali | Federazione Italiana Escursionismo, Comitato Regionale Ligure | SEDE | GUIDE 41 | Studio cartografico italiano | s.d. |
| Guida agli itinerari escursionistici della Provincia di Imperia | Federazione Italiana Escursionismo, Comitato Regionale Ligure | SEDE | GUIDE 43 | Studio Cartografico Italiano | 1979 |
| Guida agli itinerari escursionistici della Provincia di Savona | Federazione Italiana Escursionismo, Comitato Regionale Ligure | SEDE | GUIDE 42 | Studio Cartografico Italiano | s.d. |
| Guida ai fiumi di Liguria : kayak, canoa, torrentismo | BALDUCCI F. | SEDE | ESC 670 | Sagep | 1997 |
| Guida ai luoghi indicati dalla Tavola di Polcevera | BOCCALERI E. | SEDE | ESC 627 | Feguagiskia' Studios | 2002 |
| Guida ai Parchi dell'Umbria | SANTINI L. | SEDE | PAR 23 | Regione Umbria | 2003 |
| Guida ai percorsi ciclabili del Parco Naturale delle Prealpi Giulie | AA.VV. | SEDE | MTB 16 | Parco naturale regionale delle Prealpi Giulie | 2013 |
| Guida ai rifugi del CAI : 375 rifugi del Club Alpino Italiano per scoprire la montagna | Club Alpino Italiano | SEDE | RIF 38 | Corriere della Sera | 2013 |
| Guida ai rifugi della Provincia di Torino | Provincia di Torino | SEDE | RIF 44 | Hapax | 2012 |
| Guida ai rifugi e bivacchi del Monte Bianco | ZAPPELLI C. | SEDE | RIF 5 | Musumeci | 1982 |



| Titolo | Autore | Collocazione | Classificazione | Pubblicazione | Anno |
|--|-----------------------------|--------------|-----------------|--|------|
| Guida ai rifugi e bivacchi in Valle d'Aosta | ZAPPELLI C. | SEDE | RIF 35 | Musumeci | 1987 |
| Guida ai sentieri dell'alto Appennino bolognese : dal Reno al Corno alle Scale | CERVIGNI P. | SEDE | ESC 215 | L'escursionista | 2010 |
| Guida ai sentieri dell'alto Appennino modenese : dal Cimone all'Abetone | CERVIGNI P. | SEDE | ESC 313 | Il sentiero | 2020 |
| Guida ai sentieri dell'Appennino Modenese : dal Corno alle Scale al passo dell'Abetone | CERVIGNI P. | SEDE | ESC 177 | L'escursionista | 2012 |
| Guida ai sentieri delle cinque terre e del levante ligure | BARCELLONE D.ZANGIROLAMI D. | SEDE | ESC 690 | Priuli & Verlucca | 2012 |
| Guida al Gran Sasso d'Italia | ABBATE E. | SEDE | GUIDE 63 | Club Alpino Italiano, Sezione Isola del Gran Sasso ; Andromeda | 2008 |
| Guida al Monte di Portofino | GIRANI A.OLIVARI S. | SEDE | ESC 685 | Sagep | 1986 |
| Guida al Parco del Conero | BURATTINI F. | SEDE | PAR 18 | Aniballi | 2006 |
| Guida al Parco di Portofino : gite, passeggiate, consigli | GIRANI A. | SEDE | PAR 63 | Sagep | 1999 |
| Guida al parco nazionale Dolomiti bellunesi : quando e come frequentare il parco, la storia, il paesaggio, le piante e gli animali, 16 escursioni naturalistiche | SOPPELSA T. | SEDE | PAR 29 | Morganti | 1998 |
| Guida al percorso botanico del Monte Piauris | AA.VV. | SEDE | F/F 142 | Parco naturale regionale delle Prealpi Giulie | 2006 |
| Guida al sentiero delle Orobie Occidentali | PIAZZALUNGA G. | SEDE | ESC 56 | Club Alpino Italiano, Sezione di Bergamo | 1991 |
| Guida al sentiero geologico del Foran dal Mus-Monte Canin | MOCCHIUTTI A. | SEDE | GEO 63 | Parco naturale regionale delle Prealpi Giulie | 2008 |
| Guida al sentiero naturalistico Laghi del Gorzente : un itinerario suggestivo alle spalle della Val Polcevera | AA.VV. | SEDE | ESC 709 | Club Alpino Italiano, Sezione di Bolzaneto | 2016 |
| Guida al sentiero naturalistico Laghi del Gorzente : un itinerario suggestivo alle spalle della Val Polcevera | AA.VV. | SEDE | ESC 694 | Club Alpino Italiano, Sezione di Bolzaneto - Comune di Campomorone | 1997 |
| Guida al tempo in montagna | SCHNEIDER A. | SEDE | MET 1 | Zanichelli | 1974 |
| Guida alla alimentazione in montagna | BERGHOLD F. | SEDE | MED 3 | Zanichelli | 1982 |
| Guida alla Certosa di Pesio e al Parco dell'Alta Valle Pesio | AA.VV. | SEDE | PAR 16 | CDA | 1991 |
| Guida alla fotografia a colori | CASTAGNOLA G. | SEDE | FOT 4 | Il Castello | 1966 |
| Guida alla Serra dell'Argentera nella valle del Gesso (Alpi Marittime) | MONDINI F. | SEDE | GUIDE 31 | Club Alpino Italiano, Sezione Ligure | 1898 |
| Guida all'arrampicata libera moderna : tecniche e allenamento | GSCHWENDTNER S. | SEDE | MAN 182 | Zanichelli | 1986 |
| Guida all'arrampicata moderna su ghiaccio | SKONE J. | SEDE | MAN 237 | Zanichelli | 1986 |
| Guida alle Alpi Apuane | ZOLFANELLI C.SANTINI V. | MUSEO | GUIDE 216 | Società editrice apuana | 2020 |
| Guida alle Alpi di Ledro : 107 escursioni tra Garda e Adamello | TORCHIO F.GARDUMI E. | SEDE | ESC 285 | Panorama | 1995 |
| Guida alle Alpi Liguri | CRESTA P. | SEDE | ESC 706 | Sagep | 1993 |
| Guida alle ascensioni e escursioni collettive | NARDI G. | SEDE | MAN 142 | MEB | 1993 |
| Guida alle erbe medicinali : piante curative in libera crescita | MAYR C. | SEDE | F/F 123 | Athesia | 1998 |



| Titolo | Autore | Collocazione | Classificazione | Pubblicazione | Anno |
|--|---|--------------|-----------------|--|------|
| Guida alle Maddalene | TORCHIO F.GARDUMI E. | SEDE | ESC 284 | Panorama | 1991 |
| Guida allo sci fuori pista | TEJADA FLORES L. | SEDE | MAN 193 | Zanichelli | 1988 |
| Guida alpinistica delle Alpi Giulie Occidentali | BOTTERI M. | SEDE | GUIDE 33 | Del Bianco | 1955 |
| Guida alpinistica ed escursionistica del Trentino | GADLER A. | SEDE | GUIDE 117 | Panorama | 1978 |
| Guida alpinistica escursionistica del Cadore e Ampezzo : Schiara, San Sebastiano, Tàmer, Mezzodi, Prampèr : itinerari, vie attrezzate, asensioni, rifugi | CAMMELLI F. | SEDE | GUIDE 118 | Panorama | 1998 |
| Guida alpinistica escursionistica dell'Alto Adige/Südtirol | GADLER A. | SEDE | GUIDE 116 | Panorama | 1985 |
| Guida Alta Via : Cai Moggio | Club Alpino Italiano, Sezione di Moggio Udinese | SEDE | ESC 219 | Parco naturale regionale delle Prealpi Giulie | 2015 |
| Guida completa all'arrampicata su roccia : tecniche, allenamento, sicurezza | LUEBBEN C. | SEDE | MAN 242 | Hoepli | 2007 |
| Guida degli Insetti d'Europa | CHINERY M. | SEDE | F/F 32 | Muzzio | 1998 |
| Guida degli uccelli d'Europa | PETERSON R. T. MOUNTFORT G.HOLLOM P.A. | SEDE | F/F 30 | Muzzio | 1988 |
| Guida dei mammiferi d'Europa | CORBET G.B.OVENDEN D. | SEDE | F/F 31 | Muzzio | 1986 |
| Guida dei Monti Sibillini | CALIBANI M.ALESI A. | SEDE | ESC 293 | Club Alpino Italiano, Sezione di Ascoli Piceno | 1984 |
| Guida dei nomi di luogo delle Alpi Cozie meridionali | BRUNO M. | SEDE | CUL 89 | Club Alpino Italiano, Sezione di Cuneo | 1991 |
| Guida dei nomi di luogo delle Alpi Marittime | BRUNO M. | SEDE | CUL 90 | Club Alpino Italiano, Sezione di Cuneo | 1992 |
| Guida dei rettili e degli anfibi d'Europa | ARNOLD E.N. BURTON J.A. | SEDE | F/F 33 | Muzzio | 1985 |
| Guida dei sentieri alpini della provincia di Cuneo | AA.VV. | SEDE | ESC 115 | Istituto grafico Bertello | 1970 |
| Guida dei sentieri dell'alta Val di Vara | SPINATO G. | SEDE | ESC 674 | Studio Cartografico Italiano | 1996 |
| Guida dei sentieri dell'alto Appennino bolognese-toscano : dal Passo della Futa al Reno : 116 itinerari a piedi di cui 77 percorribili anche a cavallo e in mountain-bike, 10 trekking da 2 a 7 giorni | CERVIGNI P. | SEDE | ESC 314 | Il sentiero | 2019 |
| Guida dei sentieri dell'alto Appennino modenese : dal Corno alle Scale al Cimone : 87 itinerari a piedi, 53 percorribili anche a cavallo e in mountain-bike, 9 trekking da 2 a 7 giorni | CERVIGNI P. | SEDE | ESC 312 | Il sentiero | 2017 |
| Guida dei sentieri e rifugi : Trentino Orientale | VALCANOVER A.DE FLORIAN T. | SEDE | GUIDE 119 | Panorama | 1981 |
| Guida del Lago Scaffaiolo e dell'Alto Crinale dall'Oppio all'Abetone | BORTOLOTTI G. | SEDE | GUIDE 49 | Tamari | 1950 |
| Guida del Monte Emilius | CARDELLINA O. | SEDE | ALP 98 | Cardellina | 1978 |
| Guida del Monviso | BESSONE S.BURDINO F. | SEDE | GUIDE 17 | Club Alpino Italiano, Sezione di Torino | 1957 |
| Guida del Tigullio orientale | CANALE F. | SEDE | ESC 637 | De Ferrari | 1990 |
| Guida della Baiarda | DE CESARE M. | SEDE | ALP 9 | Monte Gazzo | 1995 |
| Guida della Carnia | MARINELLI G. | SEDE | GUIDE 26 | G.B. Ciani | 1906 |
| Guida della Carnia e del Canal del Ferro | MARINELLI G.GORTANI M. | SEDE | GUIDE 34 | Stabilimento tipografico Carnia | 1924 |



| Titolo | Autore | Collocazione | Classificazione | Pubblicazione | Anno |
|---|---|--------------|-----------------|--|------|
| Guida della Valle Imagna | Club alpino italiano, Sezione di Bergamo, Sottosezione Valle Imagna | SEDE | ESC 259 | C. Ferrari | 1994 |
| Guida dell'Alta Via del Golfo della Spezia e dei suoi sentieri trasversali | SPINATO G. | SEDE | ESC 672 | Studio Cartografico Italiano | 2002 |
| Guida dell'alto Appennino bolognese-modenese-pistoiese : dalle Piastre all'Abetone : le Lari, Lago Scaffaiolo, M. Cimone | BORTOLOTTI G. | SEDE | GUIDE 47 | Tamari | 1963 |
| Guida dell'alto Appennino modenese e lucchese : dall'Abetone alle Radici : lago Santo modenese ed Orrido di Botri | BORTOLOTTI G. | SEDE | GUIDE 46 | Tamari | 1961 |
| Guida dell'Alto Appennino parmense-lunigianese : dal Passo del Lagastrello alla Cisa | BORTOLOTTI G. | SEDE | GUIDE 48 | Tamari | 1966 |
| Guida dell'anello Borbera Spinti (ABS) : da Serravalle Scrivia ad Arquata Scrivia | GARUZZO G. PIELLA S. OLIVERI G. | SEDE | ESC 189 | Club Alpino Italiano, Sezione di Novi Ligure, Commissione sentieri | 2015 |
| Guida dell'Appennino Parmense | BRIAN A. | SEDE | GUIDE 7 | Battei | 1929 |
| Guida dell'Appennino Reggiano | BRIAN A. | SEDE | GUIDE 8 | Cooperativa fascista poligrafici | 1929 |
| Guida delle Alpi Apuane | BOZANO L. QUESTA E. ROVERETO G. | MUSEO | GUIDE 217 | Società editrice apuana | 2020 |
| Guida delle Alpi Apuane | BOZANO L. QUESTA E. ROVERETO G. | SEDE | GUIDE 5 | Club Alpino Italiano, Sezione Ligure | 1921 |
| Guida delle Alpi Apuane | BOZANO L. QUESTA E. ROVERETO G. | SEDE | GUIDE 19 | Club Alpino Italiano, Sezione di Torino | 1905 |
| Guida delle Alpi Biellesi | REGIS G. REGIS R. P. | SEDE | ESC 211 | Libreria Vittorio Giovannacci | 2001 |
| Guida delle Alpi Giulie : itinerari escursionistici e alpinistici nei gruppi Mangart, Canin, Jof Fuart e Jof di Montasio | BUTTOLO A. MARTINA F. | SEDE | GUIDE 146 | Nordpress | 2002 |
| Guida delle Alpi misteriose e fantastiche | BERTINO S. | SEDE | ALP 271 | Sugar | 1972 |
| Guida di Villadossola | Club Alpino Italiano, Sezione di Villadossola | SEDE | ESC 36 | Club Alpino Italiano, Sezione di Villadossola | 1996 |
| Guida escursionistica : Parco Orsiera Rocciavré | Regione Piemonte Provincia di Torino | SEDE | PAR 55 | Fraternali | 2011 |
| Guida escursionistica alle Alpi Carniche | GABERSCIK R. | SEDE | ESC 38 | Tipolitografia Don Bosco | 1983 |
| Guida escursionistica della Presanella : Madonna di Campiglio, Val di Sole, Val Nambrone, Val Genova | COMENSOLI D. MOCHEN T. TURETTI P. | SEDE | GUIDE 132 | Manfrini | 1993 |
| Guida escursionistica dell'Appennino Piacentino : 58 itinerari con segnavia bianco-rosso per conoscere valli e monti piacentini | STABOLI D. | SEDE | ESC 57 | Club Alpino Italiano, Sezione di Piacenza | 2003 |
| Guida escursionistica dell'Appennino Piacentino : 58 itinerari con segnavia bianco-rosso per conoscere valli e monti piacentini | AA. VV. | SEDE | ESC 327 | Club Alpino Italiano, Sezione di Piacenza | 2002 |
| Guida escursionistica-scialpinistica Comunità Montana Dora Baltea | FORLINO A. GIACHETTO L. | SEDE | SCI 17 | AB Stampa | s.d. |
| Guida invernale e alpinistica delle Alpi Liguri | GUIGLIA G. FEDERICI F. | SEDE | GUIDE 10 | Cooperativa fascista poligrafici | 1932 |
| Guida naturalistica del fiume Entella | ANDREOTTI A. CASU L. | SEDE | F/F 125 | n.d. | 1991 |
| Guida naturalistica tascabile del Monte di Portofino | DESIO A. | SEDE | ESC 684 | Stringa | 1978 |
| Guida per escursioni nell'Appennino Ligure e nelle sue adiacenze | DELLEPIANE G. | SEDE | GUIDE 1 | Club Alpino Italiano, Sezione Ligure | 1892 |
| Guida per escursioni nell'Appennino ligure piacentino | BRIAN A. | SEDE | GUIDE 6 | Club Alpino Italiano, Sezione Ligure | 1910 |
| Guida per escursioni nelle Alpi e Appennini liguri | DELLEPIANE G. | SEDE | GUIDE 2 | Club Alpino Italiano, Sezione Ligure | 1906 |



| Titolo | Autore | Collocazione | Classificazione | Pubblicazione | Anno |
|--|--|--------------|-----------------|---|------|
| Guida per escursioni nelle Alpi e Appennini liguri | DELLEPIANE G. | SEDE | GUIDE 3 | Club Alpino Italiano, Sezione Ligure | 1914 |
| Guida per escursioni nelle Alpi e Appennini liguri | DELLEPIANE G. | SEDE | GUIDE 4 | Club Alpino Italiano, Sezione Ligure | 1924 |
| Guida per escursioni nelle Alpi e negli Appennini Liguri : Cinque Terre, Lunigiana, Garfagnana, Alpi Apuane | DELLEPIANE G. | MUSEO | GUIDE 221 | Società editrice apuana | 2021 |
| Guida pratica alla meteorologia alpina | BRUNO F.LA ROCCA T.CORBELLINI G. | SEDE | MAN 223 | Club Alpino Italiano, Commissione centrale per le pubblicazioni | 1997 |
| Guida pratica all'ecologia | MATTHEY W.DELLA SANTA E.WANNENMACHER C. | SEDE | ECO 4 | Zanichelli | 1992 |
| Guida pratica sulle valanghe | SALM B. | SEDE | GLA 2 | Club Alpino Italiano - Club Alpino Svizzero | 1987 |
| Guida sci-alpinistica del Canavese | QUAGLIOLO M. | SEDE | SCI 21 | Rattero | 1972 |
| Guida sciistica di Limone Piemonte e delle valli limitrofe | SABBADINI C. | SEDE | GUIDE 11 | I.C.A. | 1954 |
| Guida tascabile delle Cinque Terre | GANDO N. | SEDE | ESC 687 | Agis | 1981 |
| Guida trek & mtb Alta Valle Argentina : guida pratica al 1. approccio all'Alta Valle Argentina | GAMBACORTA A.INNINO M.GARACCONI G. | SEDE | ESC 649 | Amadeo | 2007 |
| Guide des Alpes Maritimes | GASS J.P. | SEDE | ALP 103 | Alticoop | 2003 |
| Guide des montagnes Corses | FABRIKANT M. | SEDE | GUIDE 200 | Didier et Richard | 1982 |
| Guide des refuges et chalets de la Federation Francais des Clubs Alpins et de Montagne | AA.VV. | SEDE | RIF 17 | Fédération Française des Clubs Alpins et de Montagne | 2007 |
| Guide des refuges et chalets de Montagne | AA.VV. | SEDE | RIF 60 | Fédération Française des Clubs alpins de Montagne | 2018 |
| Guido Monzino : l'ultimo signore di Balbianello e le sue ventuno spedizioni | AJMONE CAT R. | SEDE | ALP 345 | Alberti Libraio | 1997 |
| Heidi : un mito della montagna | AUDISIO A.VALPERGA G. | SEDE | IMM 4 | Museo nazionale della montagna Duca degli Abruzzi - Club Alpino Italiano, Sezione di Torino | 2004 |
| Himalaya | DESIO A.HILLARY E.TOYNBEE A.SHIRAKAWA Y. | SEDE | IMM 51 | Mondadori | 1976 |
| Himalaya | AA.VV. | SEDE | ALP 451 | Istituto geografico De Agostini | 1979 |
| Himalaya | MAJRANI M. | SEDE | ALP 462 | White Star | 2006 |
| Himalaya | GHIGLIONE P. | MUSEO | ALP 402 | Istituto geografico De Agostini | 1946 |
| Himalaya | NICOLSON N. | SEDE | IMM 36 | Mondadori | 1978 |
| Himalaya e Karakorum : sintesi monografica geografico-biologico, etnografico-esplorativo-storico-alpinistica | FANTIN M. | SEDE | ALP 400 | Club Alpino Italiano, Commissione centrale delle pubblicazioni | 1978 |
| Ho scelto di arrampicare | BONINGTON C. | SEDE | ALP 251 | Vivalda | 1997 |
| Hütten der Schweizer Alpen / Cabanes des Alpes Suisses / Capanne delle Alpi Svizzere | KUNDERT R.VOLKEN M. | SEDE | RIF 57 | Schweizer Alpen Club | 2015 |
| I 100 anni del rifugio G. Barana al Telegrafo sul Monte Baldo | ETRARI E.CIPRIANI E. | SEDE | RIF 19 | Club Alpino Italiano, Sezione di Verona | 1997 |
| I 150 anni del Club Alpino Italiano a Firenze | AA.VV. | SEDE | ALP 668 | Club Alpino Italiano, Sezione di Firenze | 2018 |
| I 150 anni della sezione di Varallo del Club Alpino Italiano | RAITERI C. | SEDE | ALP 638 | Club Alpino Italiano, Sezione di Varallo | 2017 |



| Titolo | Autore | Collocazione | Classificazione | Pubblicazione | Anno |
|--|---|--------------|-----------------|--|------|
| I 2000 dell'Appennino | OSTI GUERRAZZI A. | SEDE | ESC 106 | Il lupo | 2002 |
| I 35 rifugi della sezione di Milano del Club Alpino Italiano | Club Alpino Italiano, Sezione di Milano | SEDE | RIF 32 | Club Alpino Italiano, Sezione di Milano | 1993 |
| I 50 rifugi delle Orobie : i sentieri per raggiungerli, l'apertura e le caratteristiche di ciascun rifugio : le gite e le escursioni più belle | ARESI P.VALENTI E. | SEDE | RIF 59 | Roberto Gualdi Editore | s.d. |
| I bivacchi italiani delle Alpi e degli Appennini : le stazioni del Corpo Nazionale di Soccorso Alpino | ARZANI C. | SEDE | RIF 2 | Rassegna alpina | 1971 |
| I bollettini valanghe AINEVA : guida all'interpretazione | Associazione interregionale di coordinamento e documentazione per i problemi inerenti alla neve e alle valanghe | SEDE | MAN 214 | AINEVA | 2010 |
| I boschi del Savonese | BOVO G.CAMIA A.MARCHISIO R. | SEDE | F/F 146 | Provincia di Savona | 1995 |
| I boschi liguri : problemi ecologici e prospettive di salvaguardia : atti del convegno : Museo civico di Storia naturale G. Doria, Genova 24 ottobre, 1987 | AA.VV. | SEDE | F/F 54 | Comune di Genova - Unioncamere liguri | 1987 |
| I cento anni del Cai Cremona : 1888-1988 | AA.VV. | SEDE | ALP 636 | Club Alpino Italiano, Sezione di Cremona | 1988 |
| I cento anni del Rifugio al Pian Cavallone : 1882 - 1982 | CLEMENTE R. | SEDE | RIF 6 | Club Alpino Italiano, Sezione Verbanò | 1982 |
| I centoventicinque anni del Cai Cremona : 1888-2013 | AA.VV. | SEDE | ALP 637 | Club Alpino Italiano, Sezione di Cremona | 2013 |
| I centri piú elevati dell'appennino : tradizione e rinnovamento | PEDRESCHI L. | SEDE | CUL 48 | Pàtron | 1988 |
| I chiroteri della ZPS "Beigua-Turchino" e del Parco del Beigua | CALVINI M. | SEDE | F/F 141 | Ente Parco del Beigua | 2006 |
| I conquistatori dell'inutile | TERRAY L. | SEDE | ALP 232 | Dall'Oglio | 1977 |
| I corsi d'acqua e le valli delle Alpi Liguri | FERRANDO D. | SEDE | GLA 22 | Amadeo | 2019 |
| I crostacei decapodi del bacino del fiume Magra : (La Spezia, Italia nord-occidentale) | CIUFFARDI L.MORI M.BRAIDA L. | SEDE | F/F 91 | Erredi Grafiche Editoriali | 2009 |
| I falliti | MOTTI G.P. | SEDE | ALP 253 | Vivalda | 2000 |
| I falliti e altri scritti | MOTTI G.P. | SEDE | ALP 181 | Corriere della Sera - RCS MediaGroup | 2014 |
| I fiori della montagna | STEFANELLI S. | SEDE | F/F 14 | Priuli & Verlucca | 1977 |
| I fiori della montagna | FENAROLI L. | SEDE | F/F 15 | Giunti | 1974 |
| I fiumi della notte : alla scoperta delle acque carsiche italiane | VIANELLI M. | SEDE | GLA 19 | Bollati Boringhieri | 2000 |
| I Forti di Genova : un itinerario turistico culturale | STRINGA P. | SEDE | ESC 624 | Sagep | 1985 |
| I geometridi del Lajone nel gruppo del Monte Beigua, Appennino ligure occidentale (Lepidoptera geometridae) | RAINERI V.FAVA A.SCALI S. | SEDE | F/F 44 | Pantograf | 1997 |
| I geositi dell'Insubria : un itinerario lungo 350 milioni di anni | BINI A. | SEDE | GEO 30 | n.d. | 2008 |
| I ghiacciai della Valle d'Aosta | VANNI M.ORIGLIA C.DE GEMINI F. | MUSEO | GLA 14 | Comitato glaciologico italiano | 1953 |
| I laghi alpini della Provincia di Cuneo (vol. 1) | SOLDATI G. | SEDE | GLA 3 | Provincia di Cuneo, Ufficio studi e programmazione | 1990 |
| I laghi alpini della Provincia di Cuneo (vol. 2) | SOLDATI G. | SEDE | GLA 4 | Provincia di Cuneo, Ufficio studi e programmazione | 1990 |
| I laghi alpini della Provincia di Cuneo (vol. 3) | SOLDATI G. | SEDE | GLA 5 | Provincia di Cuneo, Ufficio studi e programmazione | 1990 |



| Titolo | Autore | Collocazione | Classificazione | Pubblicazione | Anno |
|--|--|--------------|-----------------|---|------|
| I lepidotteri Ropaloceri del Parco urbano delle mura di Genova | LUPI M. | SEDE | F/F 5 | Erredi Grafiche Editoriali | 2006 |
| I licheni dei boschi dell'Alevè e delle Navette | MORISI A.SERENO M. | SEDE | F/F 85 | Provincia di Cuneo, Assessorato Tutela Ambiente | 1995 |
| I materiali per alpinismo e le relative norme | Club Alpino Italiano, Commissione centrale per i materiali e le tecniche | SEDE | MAN 219 | Club Alpino Italiano | 2007 |
| I materiali per l'alpinismo e le relative norme | Club Alpino Italiano, Centro studi materiali e tecniche | SEDE | MAN 211 | Club Alpino Italiano, Commissione centrale per le pubblicazioni | 2013 |
| I monti dal cielo | BALBIS C. | SEDE | MAN 127 | Ferrero | 1999 |
| I monti del Béigua : itinerari in un parco naturale della Liguria | PARODI A. | SEDE | ESC 619 | Andrea Parodi Editore | 1997 |
| I monti del Comelico | AA.VV. | SEDE | ALP 538 | Club Alpino Italiano, Sezione Val Comelico | 2000 |
| I monti del Comelico 2 | AA.VV. | SEDE | ALP 678 | Club Alpino Italiano, Sezione Val Comelico | 2011 |
| I monti del Comelico 3 | AA.VV. | SEDE | ALP 679 | Club Alpino Italiano, Sezione Val Comelico | 2019 |
| I monti del Garda | TORCHIO F. | SEDE | GUIDE 113 | Kompass | 2000 |
| I Monti del mare : escursionismo e alpinismo sull'Appennino ligure | PASTINE G.PICCO M. | SEDE | GUIDE 104 | Tamari | 1999 |
| I monti di Genova : 47 escursioni sui rilievi che sovrastano la città | PARODI A. | SEDE | ESC 638 | Andrea Parodi Editore | 1999 |
| I Monti Gemelli : Montagna dei Fiori e Montagna di Campi nel Parco Nazionale del Gran Sasso e Monti della Laga : le più belle escursioni | GALIE' N.VECCHIONI G. | SEDE | ESC 267 | Società Editrice Ricerche | 2011 |
| I monti minori : cronaca di altre montagne | STACCHINI G. | SEDE | LET 11 | Luna | 1993 |
| I monti pallidi : leggende delle Dolomiti | WOLFF C.F. | SEDE | LET 57 | S. Poetzelberger | 1922 |
| I nodi | BIGON M.REGAZZONI G. | SEDE | MAN 252 | Mondadori | 2003 |
| I nomi di luogo delle Alpi sud-occidentali : note di toponomastica | BRUNO M. | SEDE | CUL 93 | Primalpe | 2017 |
| I nostri alpinisti sulle montagne del mondo | BARATO R.FURLANETTO G. | SEDE | ALP 604 | Club Alpino Italiano, Sezione di Pordenone | 2009 |
| I parchi della Liguria : guida alle aree protette | PARODI A.ROBELLO M. | SEDE | PAR 89 | Le Mani | 2012 |
| I parchi delle montagne italiane : passeggiate, escursioni e trekking nelle zone protette dell'arco alpino | BERSEZIO L.TIRONE P. | SEDE | PAR 64 | Istituto geografico De Agostini | 1987 |
| I pascoli del sole | HENRY J.M. | SEDE | ALP 284 | Club Alpino Italiano | 2011 |
| I pericoli della montagna | FUCHS H.HASENKOPF A.KELLERMANN W. | SEDE | MAN 183 | Zanichelli | 1990 |
| I pericoli in montagna | PAULCKE W.DUMLER H. | SEDE | MAN 217 | Görlisch | 1972 |
| I più bei sentieri del Parco Nazionale del Gran Paradiso : 61 escursioni su strade reali e mulattiere | CHIARETTA F. | SEDE | ESC 246 | Blu | 2007 |
| I più bei sentieri della Lombardia centrale : 55 itinerari in montagna | PAPUCCI S.GRITTI P. | SEDE | ESC 231 | Blu | 2014 |
| I più bei sentieri della provincia di Cuneo : 68 escursioni in montagna | MATTIO C.A. | SEDE | ESC 248 | Blu | 2009 |
| I più bei sentieri della Valsesia : 50 escursioni in montagna | MARTINER TESTA C. | SEDE | ESC 230 | Blu | 2014 |



| Titolo | Autore | Collocazione | Classificazione | Pubblicazione | Anno |
|--|---|--------------|-----------------|---|------|
| I pregi della flora nel Parco dell'Aveto | BERNARDELLO R.MARTINI E. | SEDE | PAR 9 | Parco naturale regionale dell'Aveto | 1999 |
| I primi sessant'anni dell'U.C.A.M. | TUVO T. | SEDE | ALP 521 | U.C.A.M. | 1990 |
| I quattromila delle Alpi : 60 cime, la loro storia, i punti d'appoggio, le vie di salita | BLODIG K.DUMLER H. | SEDE | ALP 549 | Zanichelli | 1979 |
| I ragni dell'Appennino settentrionale : appunti sulle specie di Gusano di Gropparello (Piacenza) : (Arachnida, Araneae) | GROPPALI R.GUERCI P.PESARINI C. | SEDE | F/F 34 | De Ferrari | 1999 |
| I rifugi del CAI | SAGLIO S. | SEDE | RIF 25 | Club Alpino Italiano | 1957 |
| I rifugi del Club Alpino Italiano : le stazioni del Corpo Nazionale di Soccorso Alpino | ARZANI C. | SEDE | RIF1 | Rassegna alpina | 1971 |
| I rifugi della Provincia di Belluno | AVOSCAN C.FRANCESCO F. | SEDE | RIF 23 | Provincia di Belluno | 2007 |
| I rifugi e l'ambiente : verita' e pregiudizi | AA.VV. | SEDE | CUL 5 | Regione Valle d'Aosta - Commissione Centrale per la Tutela dell'Ambiente Montano | 1993 |
| I rifugi in Paradiso del Club Alpino Italiano : 18 escursioni naturalistiche guidate e illustrate, 4 itinerari naturalistici di due giorni alla scoperta del Parco nazionale del Gran Paradiso | Club Alpino Italiano, Convegno Ligure Piemontese Valdostano | SEDE | RIF 33 | Club Alpino Italiano, Delegazione regionale piemontese | 2007 |
| I samaritani della roccia | OTTIN-PECCHIO C. | SEDE | LET 47 | Priuli & Verlucca | 1977 |
| I sapori del bosco e delle colline : guida pratica | MONTOLI S. | SEDE | PAR 81 | Erredi Grafiche Editoriali | 2008 |
| I selvatici delle Alpi Piemontesi | BASSANO B. | SEDE | F/F 84 | EDA | 1995 |
| I sentieri del Cilento | MARCARINI A. | SEDE | ESC 296 | Alleanza Assicurazioni | 2003 |
| I sentieri del Finale : con indicazione di percorribilita' in mountain-bike : 120 chilometri di sentieri segnalati : Descrizione di 31 itinerari | BORBONESE A. | SEDE | ESC 708 | Edizioni Bacchetta | s.d. |
| I sentieri del silenzio | ANTINORI A.ANTINORI A. | SEDE | ESC 179 | Società Editrice Ricerche | 2008 |
| I sentieri del Touring in Italia : 75 itinerari scelti dai nostri esperti | Touring Club Italiano | SEDE | ESC 198 | Touring Club Italiano | s.d. |
| I sentieri della grande guerra : memorie in quota : itinerari tra storia, letteratura, escursioni | BUSANA M.DI VECCHIA G.GASPARETTO M. | SEDE | ESC 204 | Corriere della Sera | 2014 |
| I sentieri della storia : 36 escursioni di scoperta sulle montagne cuneesi | POCKAJ R.DELFINO S. | SEDE | ESC 245 | Blu | 2014 |
| I sentieri della Valnerina e dello Spoletino | CORI E.ANDREINI F.PESCI L.RUISI A. | SEDE | ESC 32 | n.d. | 2008 |
| I sentieri lungo la Via Francigena in Valle d'Aosta : dal Colle del Gran San Bernardo a Pont- Saint Martin | FIORENTINI E. | SEDE | ESC 197 | Conti | 2014 |
| I sentieri più belli del Catria e Nerone. Alpe della Luna, monte Petrano, monte Montiego, bosco di Tecchie, bocca Serriola, monte Strega e monte Vicino | PELLEGRINI A. | SEDE | ESC 203 | Grapho 5 | 2016 |
| I sistemi costruttivi dei ponti nelle regioni Himalayane | SESTINI V. | SEDE | CUL 41 | Istituto Geografico Militare | 1975 |
| I sogni non sono in discesa | MORO S. | SEDE | ALP 346 | Rizzoli | 2019 |
| I solchi della mia anima | DE INFANTI S. | SEDE | LET 65 | Olmis | 2014 |
| I' stra' di Caver : percorso per cavallo e mountain bike | C.M. Valli del Luinese | SEDE | ESC 43 | n.d. | 2004 |
| I trekking bresciani : Alta via dell'Adamello, Alta via Camuna, trekking delle Tre Valli, trekking delle Chiesette alpine, trekking dei ghiacciai, gli altri trekking | CAMERINI F.PASINETTI G.RAGNI F. | SEDE | ESC 126 | Club Alpino Italiano, Sezione di Brescia | 1997 |
| I villaggi alpini : le identità nazionali alle grandi esposizioni | PASTORE A.GAIDO L.HAPS S. | SEDE | IMM 6 | Museo nazionale della montagna Duca degli Abruzzi - Club Alpino Italiano, Sezione di Torino | 2010 |



| Titolo | Autore | Collocazione | Classificazione | Pubblicazione | Anno |
|--|---|--------------|-----------------|---|------|
| I vincitori dell'Everest | VERNES H. | MUSEO | ALP 447 | S.A.I.E. | 1959 |
| Il Bel Paese : conversazioni sulle bellezze naturali : geologia e geografia fisica d'Italia | STOPPANI A. | SEDE | LET 33 | Libropiù | 2000 |
| Il bel paese : conversazioni sulle bellezze naturali : la geologia e la geografia fisica d'Italia | STOPPANI A. | MUSEO | CUL 59 | Società Editrice Internazionale | 1920 |
| Il bel paese : conversazioni sulle bellezze naturali : la geologia e la geografia fisica d'Italia | STOPPANI A. | MUSEO | CUL 71 | Tipografia e libreria editrice Giacomo Agnelli | 1883 |
| Il bosco e l'uomo nelle Alpi occidentali : atti del convegno di Saint Nicolas (AO), 17-18 settembre 94 | Club Alpino Italiano, Comitato scientifico ligure piemontese valdostano | SEDE | CUL 68 | Club Alpino Italiano | 1994 |
| Il cammina Liguria : guida WWF | Regione Liguria | SEDE | ESC 663 | Arcadia | 1992 |
| Il capitano sepolto nei ghiacci : lettere e diari di Arnaldo Berni : vicende della guerra 1915-18 sui monti tra Stelvio e Gavia | MAGRIN G. | SEDE | ALP 179 | Alpinia | 2008 |
| Il capriolo | PERCO F. | SEDE | F/F 114 | Il Piviere | 2011 |
| Il capriolo e il daino in Liguria | MARSAN A.SPANO' S.SCHENONE L. | SEDE | F/F 82 | Microart's | 1999 |
| Il caso K2 : 40 anni dopo | BONATTI W. | SEDE | ALP 471 | Ferrari | 1995 |
| Il castello della Pietra in Val Vobbia | RATTO M.SCHIAVI A. | SEDE | ESC 633 | Genoa Service | 2001 |
| Il Cimon della Pala nel centenario della prima ascensione : 1870-1970 | TAUFER E.MENEGUZ G.CONCI G. | SEDE | ALP 671 | C.A.I. - S.A.T. Primiero-S. Martino di Castrozza | 1970 |
| Il Cimone : museo all'aperto | SOLI C. | SEDE | ESC 323 | Il Fiorino | 1999 |
| Il cinghiale in Liguria | MARSAN A.SCHENONE L.SPANO' S. | SEDE | F/F 121 | Regione Liguria, Servizio produzioni agricole e valorizzazione dell'agricoltura | 1990 |
| Il Clap ...100 anni : storie ricordi testimonianze e documentazioni delle Dolomiti Pesarine e della Sezione di Tolmezzo | FLOREANINI C.QUAGLIA C. | SEDE | ALP 592 | Club Alpino Italiano, Sezione di Tolmezzo | 1991 |
| Il Comelico ed il Gruppo del Popera | Club Alpino Italiano, Sezione di Padova | SEDE | GUIDE 32 | Club Alpino Italiano, Sezione di Padova | 1924 |
| Il conglomerato del diavolo : fantasticherie alpine | FASSIN I. | SEDE | LET 2 | L'officina del libro | 1991 |
| Il continente antartico | IPPOLITO F.ALBERTELLI G. | SEDE | GLA 9 | Museo nazionale dell' Antartide | 1997 |
| Il contratto di guida : responsabilità negli infortuni alpinistici | CHABOD R. | MUSEO | MAN 210 | Giuffrè | 1960 |
| Il Cougurda | SALESI B.SALESI F. | SEDE | ALP 16 | Club Alpino Italiano, Sezione di Sanremo | 1968 |
| Il disegno Vol. 1 : Forme, tecniche, significati | PETRIOLI TOFANI A.PROSPERI VALENTI RODINO' S.SCIOLLA G.C. | SEDE | IMM 1 | Istituto bancario San Paolo di Torino | 1991 |
| Il dissesto idrogeologico : verità e pregiudizi : atti del 13. corso-seminario regionale per operatori T.A.M. : 17-18 giugno/30 settembre-1 ottobre 1995 Casa Ospitaliera del Gran San Bernardo Chateau Verdun, Saint Oyen (Aosta) | MICCI A. | SEDE | CUL 34 | Club Alpino Italiano - Commissione Interregionale Tutela Ambiente Montano, Piemonte e Valle d'Aosta | 1995 |
| Il duca degli Abruzzi : principe delle montagne | TENDERINI M.SHANDRICK M. | SEDE | ALP 439 | Istituto geografico De Agostini | 1997 |
| Il fenomeno carsico nel Parco Nazionale del Gargano | FUSILLI C. | SEDE | GEO 49 | Amministrazione Provinciale di Foggia | s.d. |
| Il Fiume Po | AA.VV. | SEDE | PAR 49 | Regione Piemonte | 2009 |
| Il flusso degli uccelli migratori in Liguria | REALINI G. | SEDE | F/F 37 | RGF | 2002 |
| Il fortissimo | GERVASUTTI G. | SEDE | ALP 218 | Melograno | 1985 |



| Titolo | Autore | Collocazione | Classificazione | Pubblicazione | Anno |
|---|---------------------------|--------------|-----------------|---|------|
| Il Ghiacciaio del Belvedere e l'emergenza del Lago Effimero : studi, esperienze, insegnamenti | MORTARA G.TAMBURINI A. | SEDE | GLA 13 | Società meteorologica subalpina | 2009 |
| Il ghiaccio nelle Alpi : una risorsa strategica per l'ambiente dell'alta montagna | OROMBELLI G.BARBANTE C. | SEDE | GLA 11 | Bononia University Press | 2004 |
| Il giorno delle mésules | CASTIGLIONI E. | SEDE | ALP 245 | Vivalda | 1993 |
| Il Giovo a piedi : tredici percorsi per il trekking | AA.VV. | SEDE | ESC 600 | C.M. del Giovo | s.d. |
| Il giro del Gran Paradiso : 12 tappe e 20 varianti: le grandi escursioni | MICIELI F. | SEDE | ESC 163 | Vivalda | 1997 |
| Il giro del Monte Bianco | ARDITO S. | SEDE | ESC 157 | Vivalda | 2000 |
| Il Gran Cervino | BERNARDI A. | SEDE | ALP 568 | Zanichelli | 1963 |
| Il Gran Paradiso | FINI F.MATTANA G. | SEDE | ALP 550 | Zanichelli | 1980 |
| Il Gran Sasso d'Italia | FRESHFIELD W.D. | MUSEO | ALP 503 | Andromeda | 2005 |
| Il grande libro della montagna | COX S. M.FULSAAS K. | SEDE | MAN 138 | Mondadori | 2005 |
| Il grande libro delle Alpi | SAIBENE C.GAROBBO A. | SEDE | ALP 569 | Vallardi | 1971 |
| Il grande libro delle montagne | GAROBBO A. | SEDE | IMM 39 | Vallardi | 1976 |
| Il grande Nord : 1965 | PONTA A. | SEDE | ALP 362 | Corriere della Sera | 2019 |
| Il Grappa : un patrimonio ambientale | BAGGIO M. | SEDE | F/F 99 | Club Alpino Italiano, Sezione di Bassano del Grappa | 1995 |
| Il Gruppo Castello Provenzale | MOTTI G.P.GOGNA A. | SEDE | GUIDE 87 | Tamari | 1975 |
| Il gruppo Castello-Provenzale : guida alpinistica | MASSARI G. | SEDE | ALP 141 | Campo Base Chiappera | 2001 |
| Il Gruppo del Bernina | VANNUCCINI M. | SEDE | ESC 142 | Lyasis | 1999 |
| Il Gruppo del Catinaccio : guida alpinistica | GALLHUBER G. | SEDE | GUIDE 24 | Tecnografica Tavecchi | 1924 |
| Il gruppo del Marguareis, Alpi Liguri : guida alpinistica | COMINO S. | SEDE | GUIDE 16 | Club Alpino Italiano, Sezione di Mondovì | 1963 |
| Il Gruppo del Resegone | ROTA A. | SEDE | ESC 25 | A.P.T. del Lecchese | 1997 |
| Il Gruppo della Civetta | VISENTINI L.CRESPAN M. | SEDE | ALP 28 | Luca Visentini | 2000 |
| Il KL, l'incredulità di un attimo | AA.VV. | SEDE | LET 58 | Conti | 2012 |
| Il Lago di Varese : la natura, gli habitat, i percorsi | LIPU Legambiente Ciocittà | SEDE | F/F 139 | Provincia di Varese | 2008 |
| Il levante : 38 itinerari tra Genova e La Spezia | PEZZANI C.GRILLO S. | SEDE | MTB 17 | Ediciclo | 1992 |
| Il libro dei funghi d'Italia | TESTI A. | SEDE | F/F 11 | Demetra | 1999 |
| Il libro dei parchi della Liguria | PARODI A. | SEDE | PAR 98 | Regione Liguria, Ufficio parchi e aree protette | 1999 |
| Il libro dell'Alpe | ZOPPI G. | SEDE | LET 80 | Vallecchi | 1961 |



| Titolo | Autore | Collocazione | Classificazione | Pubblicazione | Anno |
|---|--------------------------------------|--------------|-----------------|---|------|
| Il libro delle Dolomiti | SCHROLL A. | SEDE | ALP 613 | Zanichelli | 1965 |
| Il libro dello sci | MARCHELLI M. G. | SEDE | MAN 198 | Garzanti | 1974 |
| Il libro d'oro delle Dolomiti | CASARA S. | SEDE | ALP 542 | Longanesi | 1980 |
| Il limite della vita | MESSNER R. | SEDE | ALP 164 | Zanichelli | 1985 |
| Il Lusc : itinerari tra genti e luoghi nel territorio del Cusio Mottarone | RAVA G.ZACCARIA M. | SEDE | ESC 135 | Alberti Libraio | 2001 |
| Il M. Cavallo e la sua regione prealpina : memoria monografica-alpinistica | CESA DE MARCHI V. | SEDE | ALP 85 | Club Alpino Italiano, Sezione di Pordenone e Sottosezione di Sacile | 1990 |
| Il manuale dell'alpinismo | FYFFE A.IAIN P.CASSIN R. | SEDE | MAN 106 | Idealibri | 1990 |
| Il manuale dell'alpinista | CORBELLINI G. | SEDE | MAN 135 | Piemme | 1993 |
| Il mare di ghiaccio e il grande fiume : 1976-1978 | PONTA A. | SEDE | ALP 370 | Corriere della Sera | 2019 |
| Il Marguaréis m. 2651 e la testata della Val Pesio | Gruppo Sci-alpinismo Franco Cavarero | SEDE | SCI 85 | Club Alpino Italiano, Commissione sci alpinismo, Federazione italiana sport invernali | s.d. |
| Il massiccio del Monte Bianco : le 100 più belle ascensioni | REBUFFAT G. | SEDE | ALP 44 | Zanichelli | 1976 |
| Il massiccio della Presolana | TOMASI W. | SEDE | ALP 90 | Montagna Viva | 1987 |
| Il massiccio dell'Alto Delfinato : le 100 più belle ascensioni ed escursioni | REBUFFAT G. | SEDE | ALP 26 | Zanichelli | 1978 |
| Il meglio degli anni '30 : l'alpinismo della Rivista del CAI | GOGNA A.RAGGIO A. | SEDE | ALP 571 | Priuli & Verlucca | 2010 |
| Il meglio degli anni '60 : l'alpinismo della Rivista del CAI | GOGNA A.RAGGIO A. | SEDE | ALP 618 | Priuli & Verlucca | 2009 |
| Il miglior tempo : esercizio, alimentazione e stile di vita per essere sani e attivi a tutte le età | OLMO M.LIGABUE A. | SEDE | LET 93 | Mondadori | 2016 |
| Il mio Everest | GAMMELGAARD L. | SEDE | ALP 418 | Piemme | 2000 |
| Il mio mondo verticale | KUKUCZKA J. | SEDE | ALP 315 | Corriere della Sera - RCS MediaGroup | 2014 |
| Il mio sci estremo | RUMEZ M. | SEDE | ALP 336 | Nordress | 2002 |
| Il Mongioie (Alpi Liguri) : itinerario escursionistico-naturalistico | BALBIANO D'ARAMENGO C. | SEDE | GEO 7 | Club Alpino Italiano, Commissione centrale delle pubblicazioni | 1978 |
| Il Mongioie m. 2630 e la testata della Val Corsaglia | Gruppo Sci-alpinismo Franco Cavarero | SEDE | SCI 84 | Club Alpino Italiano, Commissione sci alpinismo, Federazione italiana sport invernali | s.d. |
| Il monte Analogo : romanzo d'avventure alpine non euclidee e simbolicamente autentiche | DAUMAL R. | SEDE | LET 46 | Adelphi | 1986 |
| Il Monte Bianco | GHIGLIONE P. | MUSEO | ALP 617 | Istituto geografico De Agostini | s.d. |
| Il Monte Bianco : ambiente e storia alpinistica | BERNARDI A. | SEDE | ALP 583 | Zanichelli | 1980 |
| Il monte Bianco dei Fratelli Bisson : ascensioni fotografiche 1859-1862 | FALZONE DEL BARBARO' M. | SEDE | IMM 65 | Longanesi | 1982 |
| Il monte Capanne : un'isola verde nell'Eiba | C.M. dell'Eiba e Capraia | SEDE | PAR 27 | RS Editore | 1994 |
| Il Monte Corno altero | ZUCCHI F. | SEDE | LET 89 | Club Alpino Italiano, Sezione di Isola del Gran Sasso | 2010 |



| Titolo | Autore | Collocazione | Classificazione | Pubblicazione | Anno |
|--|------------------------------|--------------|-----------------|--|------|
| Il Monte Rosa | FINI F. | SEDE | ALP 552 | Zanichelli | 1983 |
| Il movimento dell'arrampicata : arrampicata sportiva e classica a tutte le età | BERNARD A. | SEDE | MAN 256 | Priuli & Verlucca | 2009 |
| Il Noce : avventura dell'acqua dalle sorgenti all'Adige : Val di Pèio, Val di Sole, Val di Nòn, Piana Rotaliana | BERNARDI G.DELPERO R. | SEDE | IMM 30 | Fotostudio Bernardi | 2001 |
| Il nuovo quattromila delle Alpi | DUMLER H.BURKHARDT | SEDE | ALP 20 | Zanichelli | 1994 |
| Il nuovo rifugio P. Garelli : il rifugio, l'ambiente, la storia alpinistica, gli itinerari | AA.VV. | SEDE | RIF 29 | Club Alpino Italiano, Sezione di Mondovi | 1991 |
| Il paesaggio dell'uomo dai liguri Langenses alla rivoluzione industriale | CAGNANA A. | SEDE | CUL 12 | Comune di Campomorone | 1993 |
| Il Parco del Basilico di Genova Prà : guida pratica | GIUSSO C. | SEDE | PAR 83 | Erredi Grafiche Editoriali | 2007 |
| Il Parco di Capanne di Marcarolo e dintorni : itinerario escursionistico e storico dell'Oltregiogo ligure-piemontese, Libarna, i castelli, il Forte di Gavi : miscellanea e rime sciolte | LEARDI E. LEARDI G. | SEDE | PAR 13 | Mauro Traverso | 1997 |
| Il Parco di Portofino : guida rapida | CALZIA F.GIRANI A. | SEDE | PAR 46 | Sagep | 1998 |
| Il Parco naturale Alta Valle Pesio e Tanaro : natura, storia, itinerari | AA.VV. | SEDE | PAR 97 | Blu | 2000 |
| Il parco naturale Alta Valle Pesio e Tanaro : passeggiate, escursioni e traversate | DI MAIO M.AUDINO B.CHESTA M. | SEDE | PAR 62 | Kosmos | 1991 |
| Il Parco Naturale Capanne di Marcarolo : un invito alla scoperta lungo i suoi sentieri | AA.VV. | SEDE | PAR 12 | Studio Cartografico Italiano | 1996 |
| Il Parco Naturale del Mont Avic | Cooperativa La traccia | SEDE | PAR 2 | Kosmos | 1995 |
| Il parco naturale delle Prealpi Giulie : Vol. 3 Vegetazione | G. SIMONETTI | SEDE | PAR 3 | Parco naturale delle Prealpi Giulie | 1997 |
| Il Parco naturale regionale del Beigua : guida rapida | BOTTINO E.BURLANDO M. | SEDE | PAR 44 | Sagep | 1999 |
| Il Parco naturale regionale dell'Antola : guida rapida | Ente Parco dell'Antola | SEDE | PAR 42 | Sagep | 1999 |
| Il Parco naturale regionale dell'Aveto : guida rapida | BERNARDELLO R.GIRANI A. | SEDE | PAR 43 | Sagep | 1998 |
| Il Parco naturale regionale di Montemarcello Magra : guida rapida | CARDELLI M.MACCIONI S. | SEDE | PAR 45 | Sagep | 2000 |
| Il Parco naturale regionale di Porto Venere : guida rapida | MARIOTTI M. | SEDE | PAR 47 | Sagep | 2003 |
| Il Parco nazionale delle Cinque Terre : guida rapida | GIRANI A. | SEDE | PAR 41 | Sagep | 2000 |
| Il parco racconta : storie di abbandono e di miracoli | MARCHISIO L. | SEDE | F/F 63 | Arti grafiche San Rocco | 2005 |
| Il Parco Regionale delle Orobie Valtellinesi | MIOTTI G. | SEDE | PAR 1 | Lyasis | 1995 |
| Il pastore di stambecchi : storia di una vita fuori traccia | OREILLER L.BORGNA I. | SEDE | LET 85 | Ponte alle Grazie | 2018 |
| Il più grande arrampicatore del mondo : e altri racconti | AMY B. | SEDE | LET 13 | CDA | 1987 |
| Il Pizzo d'Evigno : caratteri geomorfologici | CALANDRI G. | SEDE | GEO 52 | Club Alpino Italiano, Sezione di Imperia | 1996 |
| Il Ponente : 45 itinerari tra le province di Genova, Savona ed Imperia | PEZZANI C.GRILLO S. | SEDE | MTB 18 | Ediciclo | 1994 |
| Il prigioniero dell'Eiger : parete nord, agosto 1957 : la verità : Claudio Corti racconta un'odissea lunga cinquant'anni | SPREAFICO G. | SEDE | ALP 588 | Stefanoni | 2008 |



| Titolo | Autore | Collocazione | Classificazione | Pubblicazione | Anno |
|---|--|--------------|-----------------|--|------|
| Il promontorio di Portofino | TUVO F. | SEDE | GUIDE 44 | Renato Siri | 1985 |
| Il quaderno di cucina degli alpini : storie, aneddoti, ricette | MICHELIN E. | SEDE | LET 62 | Kellermann | 2014 |
| Il ragazzo che era in lui | CAMANNI E. | SEDE | ALP 180 | Vivalda | 2011 |
| Il ragazzo di Buia | URSELLA A. | SEDE | ALP 204 | Vivalda | 1994 |
| Il respiro delle grotte : piccole divagazioni sulla profondità | RUSSO N. | SEDE | GEO 57 | Ediciclo | 2013 |
| Il richiamo del silenzio | SIMPSON J. | SEDE | ALP 197 | Mondadori | 2003 |
| Il rifugio Antelao e il suo ambiente: due itinerari per conoscerlo | DE MENECH G.Club Alpino Italiano, Sezione di Treviso | SEDE | F/F 134 | Comunità Montana "Centri Cadore" | 2001 |
| Il rifugio e altri racconti | MERIANA G. | SEDE | LET 10 | De Ferrari | 2006 |
| Il Rifugio Garibaldi tra cronaca e storia : Gran Sasso d'Italia, Campo Pericoli (m. 2230) : 1886-1979 | CLEMENTI A.PIETROSTEFANI S.TOBIA C. | SEDE | RIF 45 | Club Alpino Italiano, Sezione dell'Aquila | 2003 |
| Il rifugio Gilberti al Canin | MANZONI M. | SEDE | RIF 51 | Società Alpina Friulana | 2004 |
| Il rifugio Mario Vazzoler nel Gruppo della Civetta | Club Alpino Italiano, Sezione di Conegliano | SEDE | RIF 47 | n.d. | 1999 |
| Il rifugio Orazio Delfico al Fontanino : 20 maggio 2007 | AA.VV. | SEDE | ALP 681 | Club Alpino Italiano, Sezione Isola del Gran Sasso ; Andromeda | 2007 |
| Il rifugio Paolo Daviso e il vallone della Gura | BERUTTO G. | SEDE | RIF 7 | Club Alpino Italiano, Sezione di Venaria Reale | 1987 |
| Il sale sulle mani : guida all'arrampicata sportiva nel Levante ligure | PIERPAOLI F. | SEDE | ALP 73 | Publipress | 1999 |
| Il sentiero Bormida Natura : guida pratica | GENTA P. | SEDE | PAR 87 | Erredi Grafiche Editoriali | 2009 |
| Il sentiero degli dei | WU MING 2 | SEDE | LET 99 | Rcs Mediagroup | 2017 |
| Il sentiero degli eroi : Dolomiti 1944 : una storia di resistenza | FERRARI M.A. | SEDE | LET 95 | Rizzoli | 2016 |
| Il sentiero dei Ciclopi : piccola guida sul Sasso Remenno : l'ambiente, la storia, il sentiero dei Ciclopi, le ascensioni più classiche | MIOTTI G.P.VANNUCCINI M. | SEDE | ALP 150 | n.d. | n.d. |
| Il sentiero dei poeti | MARCARINI A. | SEDE | ESC 692 | Alleanza Assicurazioni | 2001 |
| Il sentiero delle Orobie | Club Alpino Italiano, Sezione di Bergamo | SEDE | ESC 113 | n.d. | s.d. |
| Il Sentiero delle Orobie : guida per scoprire un angolo poco conosciuto delle Alpi | BERTOLOTTI M. | SEDE | ESC 260 | ViviDolomiti | 2018 |
| Il sentiero Frassati del Veneto in Comelico e Sappada | FAIT M.ZANDONELLA CALLEGHER I. | SEDE | ESC 74 | Club Alpino Italiano, Sezione Val Comelico | 2001 |
| Il sentiero geologico di Arabba | DOGLIONI C.LASEN C. | SEDE | GEO 11 | Club Alpino Italiano, Commissione centrale delle pubblicazioni | 1985 |
| Il sentiero naturalistico Alberto Gresele : sull'Alpe di Campogrosso, (Recoaro Terme, Vicenza) | GIRARDI A. | SEDE | GEO 71 | Club Alpino Italiano, Commissione centrale delle pubblicazioni | 1991 |
| Il sentiero naturalistico di Macugnaga - Monte Rosa : ambiente, storia, flora, fauna | VALSESIA T.ANTONIETTI A.CASANOVA O. | SEDE | PAR 24 | Club Alpino Italiano, Sezione di Macugnaga | 2008 |
| Il sentiero naturalistico F. Miniussi alla Pala della Madonna : gruppo dell'Agner, Dolomiti Agordine | DECIMA A.FONTANIVE G.LASEN C. | SEDE | F/F 145 | n.d. | 1992 |
| Il sentiero naturalistico glaciologico dell'Antelao : nuova edizione riveduta ed ampliata | BERTON D.Comitato Scientifico Veneto Friulano e Giuliano | SEDE | GEO 58 | Club Alpino Italiano | 2014 |



| Titolo | Autore | Collocazione | Classificazione | Pubblicazione | Anno |
|---|--|--------------|-----------------|---|------|
| Il sentiero naturalistico Monte Faeit | Cooperativa Utopie concrete | SEDE | PAR 28 | Società Alpina Friulana, Sottosezione di Arterga | 1996 |
| Il Sentiero Roma : guida al trekking più bello delle Alpi | BERTOLLOTTI M.RIBOLZI C. | SEDE | ESC 258 | Vividolomiti | 2016 |
| Il silenzio del vento | KRAKAUER J. | SEDE | ALP 154 | Corbaccio | 2009 |
| Il sogno del lupo | SCIOLARI A. | SEDE | LET 74 | Corbaccio | 2005 |
| Il tempo che torna | REY G. | SEDE | ALP 282 | Club Alpino Italiano | 2010 |
| Il tempo in montagna : manuale di meteorologia alpina | KAPPENBERGER G.KERMANN J. | SEDE | MET 4 | Zanichelli | 1997 |
| Il Terminillo e i Monti Reatini : la guida | BOLLATI A. | SEDE | ESC 224 | Il lupo | 2015 |
| Il territorio di Campomorone tra le pagine della storia | CABONA D.GALLI A. | SEDE | CUL 9 | Comune di Campomorone | 1987 |
| Il territorio di Moimacco : guida didattico-naturalistica | AA.VV. | SEDE | F/F 23 | Arti Grafiche Friulane | s.d. |
| Il tramonto delle identità tradizionali : spaesamento e disagio esistenziale nelle Alpi | SALSA A. | SEDE | CUL 110 | Priuli & Verlucca | 2009 |
| Il trekking della Lunigiana | GRAZIOLI L. | SEDE | ESC 242 | Piero Amighetti Editore | 1999 |
| Il vecchio Rifugio del Malinvern | IVALDI F. | SEDE | RIF 15 | n.d. | 2001 |
| Il vero arrampicatore | CASARA S. | SEDE | MAN 103 | Longanesi | 1972 |
| Il viaggio speleologico nell'inquinamento ambientale | Speleo Club Valceresio | SEDE | GEO 50 | n.d. | 2004 |
| Il volo della martora | CORONA M. | SEDE | ALP 269 | Vivalda | 1997 |
| Immagini della bergamasca | CALEGARI S.RADICI F.CAPPELLINI P. | SEDE | IMM 27 | Ferrari | 2001 |
| Immagini della montagna italiana: marchi di fabbrica, libri e carte geografiche tra il 1869 e il 1930 | CARDARELLI F.DI ANGELO ANTONIO M.MARTELLI M. | SEDE | IMM 40 | Istituto Nazionale della Montagna - Bionomia University Press | 2006 |
| Immagini trioresi | ODDO S. | SEDE | IMM 29 | Associazione turistica pro Triora | 1987 |
| Impiego di sola corda nell'esplorazione sotterranea | NOVELLI G.RONCAGLIOLO R. | SEDE | GEO 32 | Club Alpino Italiano, Sottosezione di Bolzaneto Gruppo speleologico | 1974 |
| In bici nel Parco : i 20 itinerari per la mountain bike nel Parco nazionale delle foreste casentinesi | BASSI S. | SEDE | MTB 11 | Comunicazione | 2005 |
| In bicicletta nella montagna fiorentina | MANTOVANI M. | SEDE | MTB 9 | Aska | 2007 |
| In cima : 61 normali nelle Alpi Cozie Centrali | AVONDO G.V. | SEDE | GUIDE 68 | Blu | 1996 |
| In cima : 70 normali nelle Alpi Cozie Meridionali | BRUNO M. | SEDE | GUIDE 67 | Blu | 1995 |
| In cima : 70 normali nelle Valli di Lanzo | BLATTO M. | SEDE | GUIDE 70 | Blu | 2001 |
| In cima : 73 normali nelle Alpi Marittime (volume I) | BRUNO M. | SEDE | GUIDE 65 | Blu | 1996 |
| In cima : 76 normali nelle Alpi Liguri | CAMPANA J.C. | SEDE | GUIDE 64 | Blu | 1999 |
| In cima : 77 normali in Valle di Susa | BARBIE' L. | SEDE | GUIDE 69 | Blu | 1997 |



| Titolo | Autore | Collocazione | Classificazione | Pubblicazione | Anno |
|--|--|--------------|-----------------|---|------|
| In cima : 78 normali nel Gran Paradiso | SUCAI Torino | SEDE | GUIDE 71 | Blu | 1998 |
| In cima : 90 normali nelle Alpi Marittime (volume II) | BRUNO M.CAMPANA J.C. | SEDE | GUIDE 66 | Blu | 1999 |
| In cima al mondo : Festival di Trento, 40 anni di cinema di montagna | DE BATTAGLIA F.TAFNER S.ZANOTTO P. | SEDE | CUL 73 | Temi | 1993 |
| In Grigna! : scritti dal 1958 al 1999 | CASSIN R. | SEDE | ALP 172 | Domus | 2007 |
| In montagna con i bambini | FUCHS H.HASENKOPF A. | SEDE | MAN 119 | Zanichelli | 1990 |
| In montagna con noi : 30 escursioni scelte in Piemonte e dintorni | Commissioni sezionali tutela ambiente montano del Club Alpino Italiano, Sezioni di Torino e UGET Torino | SEDE | ESC 156 | Arti grafiche San Rocco | 1995 |
| In principio era il mare : la storia geologica delle Alpi | CAMANNI E.CAMANNI S. | SEDE | GEO 23 | Priuli & Verlucca | 1995 |
| In su e in sé : alpinismo e psicologia | SAGLIO G.ZOLA C. | SEDE | LET 48 | Priuli & Verlucca | 2007 |
| In terre lontane | BONATTI W. | SEDE | ALP 342 | Corriere della Sera - RCS MediaGroup | 2017 |
| In viaggio : cronache e taccuini inediti | BONATTI W.PODESTA' R.PONTA A. | SEDE | ALP 339 | Rizzoli | 2014 |
| Incisioni rupestri e megalitismo in Liguria | PRIULI A. | SEDE | CUL 32 | Priuli & Verlucca | 1994 |
| Incontri con la natura in Liguria | DI TURI A. | SEDE | F/F 78 | Le Mani | 2005 |
| Indagini biospeleologiche in cavità del Piemonte settentrionale : province di Biella, Vercelli, Novara e Torino (dal 1992 al 1997) | PASCUTTO T. | SEDE | F/F 118 | Club Alpino Italiano, Sezione di Biella | 1998 |
| Infinito azzurro : vent'anni di versi | MANNI G. | SEDE | LET 12 | L'Arciere | 1994 |
| Inseguimenti umani e architettura tradizionale nelle Alpi : atti dell'incontro di Sampeyre (Cn), 26-27 settembre '92 | AA.VV. | SEDE | CUL 1 | Club Alpino Italiano, Comitato scientifico ligure-piemontese-valdostano | 1992 |
| Insettivori e piccoli roditori del Trentino | LOCATELLI R.PAOLUCCI P. | SEDE | F/F 29 | Provincia autonoma di Trento, Servizio parchi e foreste demaniali | 1998 |
| Insieme verso la luce... ai confini dell'umano pensare : vita o morte dell'anima | MARCHISIO L. | SEDE | LET 16 | Arti grafiche San Rocco | 2009 |
| Intorno al Monte Bianco | ARDITO S. | SEDE | ESC 140 | Zanichelli | 1989 |
| Intorno al Monviso | PARODI A. | SEDE | ESC 120 | Andrea Parodi | 2016 |
| Intorno al Pizzo Badile | ERBA D. | SEDE | ESC 12 | Zanichelli | 1971 |
| Introduzione alla montagna | MAZZOTTI G. | SEDE | LET 55 | Nuovi Sentieri | 2007 |
| Introduzione all'alpinismo | Club Alpino Italiano, Commissione nazionale scuole di alpinismo | SEDE | MAN 109 | Club Alpino Italiano | 1974 |
| Inventario delle aree montane da proteggere | Club Alpino Italiano, Commissione centrale per la protezione della natura alpina del CAI | SEDE | F/F 75 | Club Alpino Italiano | 1976 |
| Isola di Bergeggi : riserva naturale regionale | STRINGA P. | SEDE | ESC 604 | Regione Liguria | 1985 |
| Isole e centro Sud | BORTOLOTTI L.PIERANTONI M. A. | SEDE | F/F 97 | Abete | 1992 |
| Isole per camminare | VALENTE G. | SEDE | ESC 151 | Vivalda | 1992 |
| Istruzioni ai drappelli skyatori per il servizio di osservazione alla frontiera | Comando occupazione avanzata frontiera nordStato maggioreUfficio archivio monografico e drappelli skyatori | MUSEO | MAN 208 | N.d. | s.d. |



| Titolo | Autore | Collocazione | Classificazione | Pubblicazione | Anno |
|--|---|--------------|-----------------|--|------|
| Italia e Italia : 25 itinerari attraverso luoghi, idee, diversità, sorprese | AA.VV. | SEDE | ESC 183 | Arcadia | 1989 |
| Itinéraires skieurs dans la vallée de la Clarée : les itinéraires, les lieux d'hébergement, les conseils pratiques, les bonnes adresses | RAVARY J.G. | SEDE | SCI 58 | Le Polygraphe | 1998 |
| Itinerari alpinistici | BOROLI A.BOROLI A. | SEDE | ALP 40 | Istituto geografico De Agostini | 1977 |
| Itinerari birdwatching nella provincia di Savona | Lega italiana protezione uccelli | SEDE | F/F 126 | Marco Sabatelli | 1998 |
| Itinerari di Alpinismo Giovanile L.P.V. | GRIFFA P. | SEDE | ESC 331 | Grafica Editoriale | 1994 |
| Itinerari di cultura e natura alpina : Valle di Susa | AA.VV. | SEDE | CUL 70 | n.d. | 2010 |
| Itinerari di sci-alpinismo | Club Alpino Italiano, Sezione di Lecco | SEDE | SCI 23 | Azienda autonoma di soggiorno e turismo di Lecco | 1982 |
| Itinerari di valle, percorsi ad anello, traversate in Provincia di Cuneo | AA.VV. | SEDE | ESC 132 | + eventi Edizioni | 2011 |
| Itinerari ed escursioni tra i nostri monti : fra Trebbia Aveto e Taro, Oltrepo e Tortonese, catena dell'Antola, gruppi del Beigua e del Tobbio, monti di Genova e del Tigullio | CAPECCHI F. | SEDE | IMM 23 | Croma | 2006 |
| Itinerari escursionistici nei parchi naturali e nelle Dolomiti del Trentino-Alto Adige : camminare per conoscere la Regione Trentino-Alto Adige | Commissione Accompagnatori Escursionismo del Trentino | SEDE | ESC 184 | Emanueli | 1998 |
| Itinerari escursionistici nel Supramonte di Baunei | BERIO A.SECCI M. | SEDE | ESC 195 | Club Alpino Italiano, Sezione di Cagliari | 1996 |
| Itinerari escursionistici nelle Alpi Cozie | TROVA C.VASCETTO D. | SEDE | ESC 129 | Capricorno | 2011 |
| Itinerari escursionistici nelle Alpi Graie | TROVA C.VASCETTO D. | SEDE | ESC 131 | Capricorno | 2011 |
| Itinerari escursionistici nelle Alpi Liguri e Marittime | TROVA C.VASCETTO D. | SEDE | ESC 128 | Capricorno | 2011 |
| Itinerari escursionistici nelle Alpi Orobie | GAMBA A. | SEDE | GUIDE 86 | Tamari | 1975 |
| Itinerari escursionistici nelle Alpi Pennine e Lepontine | TROVA C.VASCETTO D. | SEDE | ESC 130 | Capricorno | 2011 |
| Itinerari faunistici nella provincia di Genova : guida didattico-naturalistica | CABONA A.DEGL'INNOCENTI E.LAPINI M. | SEDE | F/F 127 | n.d. | 1989 |
| Itinerari faunistici nella provincia di Genova : guida didattico-naturalistica. Pt. 2. | CABONA A. | SEDE | F/F 128 | n.d. | 1990 |
| Itinerari geologici in Val Seriana | AZZONI A.ZANCHI A. | SEDE | GEO 12 | Club Alpino Italiano, Commissione centrale delle pubblicazioni | 1989 |
| Itinerari geologici nel Gruppo delle Grigne (Prealpi Lombarde) | CASATI P.BINI A. | SEDE | GEO 9 | Club Alpino Italiano, Commissione centrale delle pubblicazioni | 1982 |
| Itinerari in Val Zemola | AA.VV. | SEDE | ESC 274 | Club Alpino Italiano, Sezione di Maniago | 2006 |
| Itinerari in Valsassina e Valvarrone | MOZZANICA I. | SEDE | ESC 279 | Electa | 1997 |
| Itinerari invernali nelle Alpi Apuane | NERLI A.SABBADINI V. | MUSEO | GUIDE 220 | Società editrice apuana | 2021 |
| Itinerari nei parchi e aree marine di Toscana, Liguria, Sardegna, Corsica | Provincia di Livorno | SEDE | PAR 92 | CD&V | 2013 |
| Itinerari nel territorio descritto dalla Tavola di Polcevera | BOCCALERI E. | SEDE | ESC 628 | Feguagiskia' Studios | 2002 |
| Itinerari nelle Alpi Marittime | ROSSI C. | SEDE | SCI 69 | Ghibauda | 2002 |
| Itinerari per mountain bikes : 700 km di viottole, rotabili e sentieri nelle Alpi Liguri e Marittime, da Ponte di Nava a Aceglio, con una puntatina a Imperia. 90 km permanentemente segnalati nel Monregalese | AA.VV. | SEDE | MTB 23 | Gigo | 1990 |



| Titolo | Autore | Collocazione | Classificazione | Pubblicazione | Anno |
|--|--|--------------|-----------------|--|------|
| Itinerari sci-alpinistici della Valsesia | AA.VV. | SEDE | SCI 22 | Club Alpino Italiano, Sezione di Varallo Sesia | 1983 |
| Itinerari sulle montagne della Sardegna | BERIO A. CORBELLINI G. CORTIS R. | SEDE | ESC 287 | Club alpino italiano, Commissione centrale delle pubblicazioni; Regione Sardegna, Assessorato della difesa dell'ambiente | 1992 |
| Itinerari tra Lario e Ceresio | MOZZANICA I. | SEDE | ESC 280 | Electa | 2000 |
| Itinerario naturalistico Serino-Forte Ratti | BRIANO R. CANEPA L. | SEDE | F/F 58 | Comune di Genova, Servizio istituzioni scolastiche, Ufficio politiche giovanili | s.d. |
| Itinerario per escursioni ed ascensioni alle più alte cime delle Alpi Apuane | BERTINI E. TRIGLIA I. | MUSEO | ALP 106 | Club Alpino Italiano, Sezione Fiorentina | 2013 |
| Itinerario per escursioni ed ascensioni alle più alte cime delle Alpi Apuane | BERTINI F. TRIGLIA I. | MUSEO | GUIDE 218 | Società editrice apuana | 2021 |
| IV grado e più : Dolomiti Orientali 2 | ZORZI E. BRIGO L. PIOVAN C. | SEDE | ALP 13 | Idea Montagna | 2012 |
| Jean Antoine Carrell | VIRGILIO A. | MUSEO | ALP 277 | Cappelli | 1948 |
| K2 | MESSNER R. GOGNA A. | SEDE | ALP 411 | Istituto geografico De Agostini | 1980 |
| K2 : il nodo infinito | DIEMBERGER K. | SEDE | ALP 413 | Dall'Oglio | 1988 |
| K2 : la storia avvelenata | PONTA A. | SEDE | ALP 357 | Corriere della Sera | 2019 |
| K2 : la verità: storia di un caso | BONATTI W. | SEDE | ALP 417 | Baldini & Castoldi | 2004 |
| K2 : le immagini più belle delle spedizioni italiane dal 1909 ad oggi | MERIZZI J. MICHELI A. DA POLENZA A. VENTURA F. | SEDE | ALP 410 | Carte Scoperte | 2005 |
| K2 : Lies and Treachery | MARSHALL R. | SEDE | ALP 426 | Carreg Limited | 2009 |
| K2 : millenovecentocinquantaquattro : una storia italiana | MANTOVANI R. STURANI E. | SEDE | ALP 416 | Museo nazionale della montagna Duca degli Abruzzi | 2004 |
| K2 : sogno vissuto | FANTIN M. | MUSEO | ALP 409 | Tamari | 1958 |
| K2 : storia di un caso | BONATTI W. | SEDE | ALP 414 | Baldini & Castoldi | 2000 |
| K2 : una sfida ai confini del cielo | MANTOVANI R. DIEMBERGER K. | SEDE | ALP 460 | White Star | 1997 |
| K2 : una sfida ai confini del cielo : 1954-2004 | MANTOVANI R. DIEMBERGER K. | SEDE | ALP 459 | National Geographic - White Star | 2004 |
| K2 : una storia infinita | ZANZI L. | SEDE | ALP 412 | Priuli & Verlucca | 2007 |
| K2 : uomini esplorazioni imprese | AA.VV. | SEDE | ALP 415 | Istituto geografico De Agostini | 2004 |
| K2 Chogori | AA.VV. | SEDE | ALP 445 | Club Alpino Accademico Italiano | 2004 |
| K2 Chogori : la grande montagna | MESSNER R. | SEDE | ALP 472 | Corbaccio | 2004 |
| K2 il nodo infinito | DIEMBERGER K. | SEDE | ALP 308 | Corriere della Sera - RCS MediaGroup | 2014 |
| K2-la verità : 1954-2004 | BONATTI W. | SEDE | ALP 467 | Dalai | 2011 |
| Kilimanjaro National Park | BERTUZZI L. | SEDE | ALP 455 | Libris | 2009 |
| Kilimanjaro, montagna dello splendore : dai ricordi di un medico alpinista | BALLETTO G. | SEDE | LET 84 | Tamari | 1974 |



| Titolo | Autore | Collocazione | Classificazione | Pubblicazione | Anno |
|--|--|--------------|-----------------|---|------|
| Kinner Kailash parikarama | MAURI G. | SEDE | IMM 26 | n.d. | 2005 |
| L'allenamento dell'alpinista | PEROTTI M. | SEDE | MAN 220 | Club Alpino Italiano, Commissione nazionale scuole di alpinismo | 1984 |
| L' alpinismo | AMY B. | SEDE | MAN 102 | Dall'Oglio | 1977 |
| L' alpinismo : con tre tavole e vocabolario di termini alpinistici | FUCCI F. | MUSEO | MAN 160 | Cavallotti | 1950 |
| L' Alta Valle Belbo fra 11. e 20. secolo : momenti di storia : atti del Convegno: San Benedetto Belbo, 27 ottobre 2007 | COMBA R.COCCOLUTO G. | SEDE | CUL 50 | Società per gli studi storici della Provincia di Cuneo | 2009 |
| L' alta Valpolcevera : storia, tradizioni, cultura, gastronomia, tempo libero nel verde alle spalle di Genova | PAOLOCCI C. | SEDE | ESC 635 | C.M. Alta Val polcevera | 2001 |
| L' Alta Via dei Monti Liguri : itinerari, trasporti, ospitalità : 1 - Alpi liguri e Val Nervia | DALL'AGLIO G.CALZIA F. | SEDE | ESC 611 | Erredi Grafiche Editoriali | 2009 |
| L' Alta Via dei Monti Liguri : itinerari, trasporti, ospitalità : 2 - Savonese | NERVI G.CALZIA F. | SEDE | ESC 612 | Erredi Grafiche Editoriali | 2009 |
| L' Alta Via dei Monti Liguri : itinerari, trasporti, ospitalità : 3 - Beigua | OTTONELLO D.CALZIA F. | SEDE | ESC 613 | Erredi Grafiche Editoriali | 2009 |
| L' Alta Via dei Monti Liguri : itinerari, trasporti, ospitalità : 4 - Monti di Genova | ONETO F.CALZIA F. | SEDE | ESC 614 | Erredi Grafiche Editoriali | 2009 |
| L' Alta Via dei Monti Liguri : itinerari, trasporti, ospitalità : 5 - Antola | ONETO F.CALZIA F.MONTOLI S.LA IACONA M. | SEDE | ESC 615 | Erredi Grafiche Editoriali | 2009 |
| L' Alta Via dei Monti Liguri : itinerari, trasporti, ospitalità : 6 - Aveto | ONETO F.CALZIA F.MONTOLI S.DALL'AGLIO G. | SEDE | ESC 616 | Erredi Grafiche Editoriali | 2009 |
| L' Alta Via dei Monti Liguri : itinerari, trasporti, ospitalità : 7 - Vara | DALL'AGLIO G.CALZIA F. | SEDE | ESC 617 | Erredi Grafiche Editoriali | 2009 |
| L'altra Valle d'Aosta : itinerari storici culturali e ambientali | BURGAY M. | SEDE | ESC 78 | Allemandi | 1997 |
| L'amateur d'abîmes : récit | SAMIVEL | SEDE | LET 6 | Stock | 1981 |
| L' aneroide a vite micrometrica sperimentato colle differenze di livello della strada ferrata delle Alpi : memoria presentata alla Società degli ingegneri e degli industriali nell'adunanza del 2 dicembre 1873 | DORNA A. | MUSEO | MAN 167 | Favale | 1874 |
| L' arrampicata sportiva : tecnica, tattica, allenamento | GÜLLICH W.KUBIN A. | SEDE | MAN 245 | Hoepli | 1989 |
| L' entroterra della provincia di Genova : viaggio alla scoperta di natura, storia, arte e tradizioni | LAVAGGI A. | SEDE | ESC 634 | Blu | 2006 |
| L' immaginario della montagna nella grafica d'epoca : le affiches storiche protagoniste della promozione e dell'evoluzione turistica nelle Alpi italiane | FESTI R.MARTINELLI C. | SEDE | IMM 44 | Priuli & Verlucca | 1996 |
| L' Orba la qualità delle sue acque : ricerche sulla comunità di macroinvertebrati | SIRI G. | SEDE | F/F 143 | Marco Sabatelli Editore - Parco del Beigua | 1997 |
| L' uomo e il suo ambiente : il recupero delle risorse nelle aree metropolitane : 3. convegno nazionale, Genova 20-21 novembre 1980, promosso dal Comune di Genova | AA.VV. | SEDE | CUL 28 | Franco Angeli | 1981 |
| L' uomo e il suo ambiente : tutela, economia, gestione della risorsa acqua : 2. Convegno nazionale, Genova 22-23-24 novembre 1979, promosso dal Comune di Genova | AA.VV. | SEDE | CUL 27 | Franco Angeli | 1981 |
| I Vesuvio alle Alpi : Giorgio Sommer, fotografie d'Italia, Svizzera e Tirolo | CAVANNA P.LISINO V. | SEDE | IMM 7 | Museo nazionale della montagna Duca degli Abruzzi - Club Alpino Italiano, Sezione di Torino | 2010 |
| La " Pietrapana" ovvero: 50 anni dopo : le varie fasi della costruzione delle ristrutturazioni del Rifugio "Del Freo-Pietrapana" alla Foce di Mosceta a 50 anni dalla sua inaugurazione | Club Alpino Italiano, Sezione di Viareggio | SEDE | RIF 14 | Pezzini | 2001 |
| La bassa valle di Susa e la val Sangone | AVONDO G.V.TORASSA B. | SEDE | GUIDE 187 | L'Arciere | 1990 |
| La Brigata Balilla : pagine della lotta partigiana | BALESTRERI L. | SEDE | LET 4 | ANPI, Sezione M. Sella | 1982 |
| La caccia in Liguria : passato, presente, futuro | SPANO' S.LATTES A.BRUZZO G. | SEDE | F/F 122 | Regione Liguria, Servizio produzioni agricole e valorizzazione dell'agricoltura | 1990 |



| Titolo | Autore | Collocazione | Classificazione | Pubblicazione | Anno |
|--|---|--------------|-----------------|---|------|
| La catena dell'Antola : 113 escursioni fra Scrivia, Trébbia e Oltrepo, sui monti delle quattro province | PARODI A.SCHIAVI A. | SEDE | ESC 699 | Andrea Parodi | 2015 |
| La catena di assicurazione : ricerche, studi, test e risultati per il corretto impiego dei materiali alpinistici che compongono la catena di assicurazione : manuale didattico | Club Alpino Italiano, Commissione interregionale materiali e tecniche | SEDE | MAN 122 | Club Alpino Italiano | 1995 |
| La catena di sicurezza | LUCENTINI M.GOLDONI L. | SEDE | MAN 121 | Club Alpino Italiano, Sezione di Bolzaneto | 2001 |
| La causa montana : Michele Gortani geologo, costituente, senatore | GASPARI O. | SEDE | CUL 91 | Club alpino italiano | 2017 |
| La chiave del Brebo : storie e ricordi di luoghi dimenticati | BASSOLI G.VALLARINO G. D. | SEDE | IMM 48 | Libropiù | 2008 |
| La Cima dei Gelàs m. 3143 nelle Alpi Marittime | ROSAZZA P. | SEDE | SCI 86 | Club Alpino Italiano, Commissione sci alpinismo, Federazione italiana sport invernali | s.d. |
| La cima di Entrelor | CHABOD R. | SEDE | ALP 341 | Club Alpino Italiano | 2019 |
| La conquete du Fitz-Roy | AZEMA M.A. | SEDE | ALP 431 | Fiammarion | 1954 |
| La croda bianca | PIRNETTI S. | SEDE | ALP 203 | Vivalda | 1993 |
| La direttrice meridionale e camuna | CORBELLINI G. | SEDE | ESC 55 | Iter | 1994 |
| La fauna ittica presente nella piana del fiume Magra (La Spezia, Italia nord-occidentale) : (pisces, osteichthyes) | CIUFFARDI L.ARILLO A.BRAIDA L. | SEDE | F/F 8 | Erredi Grafiche Editoriali | 2009 |
| La ferita e il trionfo : 1952-1955 | PONTA A. | SEDE | ALP 356 | Corriere della Sera | 2019 |
| La figura del capogita nelle gite sociali del CAI : atti del convegno di informazione e studio : sala IREN-Genova 19 novembre 2001 | AA.VV. | SEDE | CUL 61 | Club Alpino Italiano, Regione Liguria | 2012 |
| La fine dell'alpinismo | REY G. | SEDE | ALP 291 | Montes | 1939 |
| La flora endemica minacciata delle montagne italiane | Commissione centrale tutela ambiente montano, Centro operativo editoriale | SEDE | MAN 246 | Club Alpino Italiano | 2019 |
| La forza della natura : Franco Miotto, l'uomo dei viàz | MANDRINO L. | SEDE | ALP 327 | CDA & Vivalda | 2002 |
| La gola delle Fascette : atti del Convegno Alle origini del Tanaro | AA.VV. | SEDE | GEO 41 | Club Alpino Italiano, Sezione Alpi Marittime | 2002 |
| La Grande Civetta | BERNARDI A. | SEDE | ALP 57 | Zanichelli | 1971 |
| La grande cordata : per i 30 anni de Le Dolomiti bellunesi | ZANDONELLA CALLEGHER I.SANTOMASO L. | SEDE | CUL 106 | Le Dolomiti bellunesi | 2008 |
| La Grande Guerra sul Piccolo Lagazuoi : guida illustrata alle gallerie con documenti originali | BOBBIO L.ILLING S. | SEDE | CUL 92 | Grafiche Antiga | 1999 |
| La Grande Guerra sulle montagne del fronte orientale fra arte, storia, tecnica e malattie | GASPARO D. | SEDE | LET 91 | Club Alpino Italiano, Sezione XXX Ottobre | 2016 |
| La grotta del vento e il suo territorio : Garfagnana : Parco delle Alpi Apuane : media Valle del Serchio (Lucca, Toscana, Italia) | VEROLE BOZZELLO V. | SEDE | GEO 44 | Grotta del vento | 1991 |
| La guida del Parco Alpi Marittime : natura, storia, itinerari | AA.VV. | SEDE | PAR 61 | Blu | 2000 |
| La letteratura dell'alpinismo | CAMANNI E. | SEDE | LET 44 | Zanichelli | 1985 |
| La libertà di andare dove voglio | MESSNER R. | SEDE | ALP 235 | Garzanti | 1992 |
| La Lunigiana e le Alpi Apuane : studi del prof. Cesare Zolfanelli | ZOLFANELLI C. | MUSEO | CUL 113 | Società editrice apuana | 2020 |
| La mia sfida al destino | HARRER H. | SEDE | ALP 319 | Corriere della Sera - RCS MediaGroup | 2014 |



| Titolo | Autore | Collocazione | Classificazione | Pubblicazione | Anno |
|--|----------------------|--------------|-----------------|--|------|
| La mia strada | MESSNER R. | SEDE | ALP 224 | Dall'Oglio | 1983 |
| La mia vita : racconti dal 1997 al 2004 | CORONA M. | SEDE | ALP 171 | Domus | 2006 |
| La mia vita al limite | MESSNER R.HUETLIN T. | SEDE | ALP 320 | Corriere della Sera - RCS MediaGroup | 2014 |
| La mia vita al limite : conversazioni autobiografiche con Thomas Huetlin | MESSNER R. | SEDE | ALP 326 | Corbaccio | 2006 |
| La migrazione dei rapaci diurni attraverso l'area protetta del Monte Beigua | BAGHINO L. | SEDE | F/F 135 | Comitato di coordinamento del sistema Monte Beigua | 1991 |
| La migrazione dei rapaci diurni nel Parco del Beigua | BAGHINO L. | SEDE | F/F 144 | Marco Sabatelli Editore - Parco del Beigua | 1999 |
| La mineralogia del conte Ottavio Brembato | TIZZONI M. | SEDE | GEO 19 | All'Insegna del Giglio | 1991 |
| La minoranza arrampicante : scuole di alpinismo a Torino | GARIMOLDI G. | SEDE | ALP 609 | Museo nazionale della montagna Duca degli Abruzzi | 1989 |
| La montagna | AA.VV. | SEDE | MAN 131 | Touring Club Italiano | 1982 |
| La montagna | HERZOG M. | MUSEO | LET 35 | Istituto geografico De Agostini | 1956 |
| La montagna a mani nude | DESMAYSON R. | SEDE | ALP 233 | Dall'Oglio | 1972 |
| La montagna al Monte : area documentazione Museomontagna, Biblioteca nazionale CAI e raccolte di documentazione Museomontagna insieme a Torino al Monte dei Cappuccini | AUDISIO A.RAVELLI A. | SEDE | IMM 46 | Museo nazionale della montagna Duca degli Abruzzi | 2003 |
| La montagna dei segni : i mondi simbolici dell'arte alpina | JORIO P. | SEDE | CUL 64 | Priuli & Verlucca | 1992 |
| La montagna del cosmo : per un'estetica del paesaggio alpino : con antologia di testi | PESCI E. | SEDE | LET 54 | CDA | 2000 |
| La montagna del vecchio Franz | STEINKOTTER H. | SEDE | ALP 195 | Curcu & Genovese | 2010 |
| La montagna dentro | BARMASSE H. | SEDE | ALP 340 | Laterza | 2017 |
| La montagna di luce | BOARDMAN P. | SEDE | ALP 443 | Dall'Oglio | 1980 |
| La montagna di luce | BOARDMAN P. | SEDE | ALP 313 | Corriere della Sera - RCS MediaGroup | 2014 |
| La montagna è il mio mondo | REBUFFAT G. | SEDE | ALP 249 | Vivalda | 1996 |
| La montagna e la sua gente : 99 CANTI dal repertorio dei cori CAI | MONTRESOR G. | SEDE | CUL 95 | Club Alpino Italiano, Centro Nazionale Coralità | 2018 |
| La montagna e le sue leggende | MARI A.KINDL U. | SEDE | LET 1 | Mondadori | 1988 |
| La montagna ed io | HUBER A.STEINBACH K. | SEDE | ALP 188 | Corriere della Sera - RCS MediaGroup | 2014 |
| La montagna incantata - Vol. 1 | MANN T. | SEDE | LET 22 | Famiglia Cristiana | 2004 |
| La montagna incantata - Vol. 2 | MANN T. | SEDE | LET 23 | Famiglia Cristiana | 2004 |
| La montagna nei francobolli : Torino, Museo Nazionale della Montagna Duca degli Abruzzi, 18 ottobre-09 novembre 2014 | FIORENTINI E. | SEDE | CUL 77 | Conti | 2015 |
| La montagna nel cuore - Cinquant'anni insieme | AA.VV. | SEDE | ALP 639 | Club Alpino Italiano, Sezione di Viterbo | 2016 |
| La montagna nel sangue : 1948-1951 | PONTA A. | SEDE | ALP 355 | Corriere della Sera | 2019 |



| Titolo | Autore | Collocazione | Classificazione | Pubblicazione | Anno |
|---|-------------------------------------|--------------|-----------------|---|------|
| La montagna nuda : il Nanga Parbat, mio fratello, la morte e la solitudine | MESSNER R. | SEDE | ALP 175 | Corbaccio | 2012 |
| La montagna parallela | ALIMEDE M. | SEDE | LET 82 | Club Alpino Italiano, Sezione di Pordenone | 2011 |
| La montagna presa in giro | MAZZOTTI G. | SEDE | LET 78 | Nuovi sentieri, Giovane montagna | 2004 |
| La montagna scintillante | BONATTI W. | SEDE | ALP 466 | Solferino | 2018 |
| La montagna veneta ieri, oggi, domani | SOLIMBERGO A. | SEDE | ALP 625 | Club Alpino Italiano, Sezione di Treviso | 2009 |
| La montagne et l'homme : histoire de l'alpinisme | FRISON-ROCHE R. | MUSEO | ALP 561 | Flammarion | 1964 |
| La morte del chiodo : fine del sesto grado sulle pareti alpine | CASSARA' E. | SEDE | LET 45 | Nordpress | 2002 |
| La morte del chiodo : montagne da ri-conquistare | CASSARA' E. | SEDE | LET 43 | Zanichelli | 1983 |
| La morte sospesa | SIMPSON J. | SEDE | ALP 229 | Vivalda | 1992 |
| La morte sospesa | SIMPSON J. | SEDE | ALP 309 | Corriere della Sera - RCS MediaGroup | 2014 |
| La natura in Europa : paesaggi, flora e fauna | BLANDIN P. | SEDE | F/F 77 | L'Airone | 1992 |
| La natura protetta dell'Emilia-Romagna : i parchi nazionali e regionali, le riserve naturali e i siti della Rete Natura 2000 | VALBONESI E.PALAZZINI M.BIONDI M.V. | SEDE | F/F 66 | Compositori | 2008 |
| La nostra prima : ricorrenza della prima ascensione al Monte Cervino | ZANETTI G. | SEDE | ALP 633 | Club Amici del Cervino - Società Guide Alpine del Cervino | 2015 |
| La nuova guida del Sentiero Roma : il trekking, la storia, l'ambiente | MIOTTI G.VANNUCCINI M. | SEDE | ESC 213 | Bettini | 2002 |
| La paura nello zaino | BIANCHI F.DI RENZO M. | SEDE | LET 90 | Magi | 2019 |
| La pianificazione faunistico-venatoria in provincia di Genova (1995-1999) | AA.VV. | SEDE | F/F 41 | Provincia di Genova | 2000 |
| La pietra dei sogni : viaggio alla scoperta del freeclimbing nel Mezzogiorno d'Italia | GOGNA A. | SEDE | ALP 157 | Versante Sud | 2014 |
| La pietra del Finale : guida alle palestre di arrampicamento finalesi | CALCAGNO G.GRILLO A.SIMONETTI V. | SEDE | ALP 95 | Club Alpino Italiano, Sezione Ligure | n.d. |
| La pietra di Bismantova | MONTIPO' G. | SEDE | GUIDE 89 | Tamari | 1976 |
| La pietra di Finale | PARODI A.GRILLO A. | SEDE | ALP 93 | Microlito | 1983 |
| La Pietra Parcellara nell'incanto della Valtrebbia | PIPTONE G. | SEDE | CUL 79 | Fascino di una valle | 2009 |
| La prima ascensione del Monte Bianco | BROWN GRAHAM T.DE BEER G. | SEDE | ALP 567 | A. Martello | 1960 |
| La qualità del pianeta | VISCONTI G. | SEDE | CUL 31 | Nuova ERI Edizioni RAI | 1992 |
| La responsabilità dell'accompagnamento in montagna | TORTI V. | SEDE | MAN 114 | Club Alpino Italiano, Commissione centrale per le pubblicazioni | 1994 |
| La responsabilità dell'ente pubblico e degli amministratori nella gestione del territorio e dei rischi naturali in montagna : N. 19 | Fondazione Courmayeur | SEDE | CUL 103 | Musumeci | 2009 |
| La salita | HOHL L. | SEDE | LET 8 | Marcos y Marcos | 1988 |
| La salita del Cervino | WHYMPER E. | SEDE | ALP 185 | Corriere della Sera - RCS MediaGroup | 2014 |



| Titolo | Autore | Collocazione | Classificazione | Pubblicazione | Anno |
|--|--|--------------|-----------------|--|------|
| La SAT : centotrent'anni, 1872-2002 : pubblicazione celebrativa del centotrentesimo di fondazione della Società degli alpinisti tridentini | AMBROSI C.ANGELINI B. | SEDE | ALP 665 | Società degli alpinisti tridentini | 2002 |
| La Savoie : richesses de France | AA.VV. | SEDE | CUL 52 | Conseil général de la Savoie | 1972 |
| La scoperta del mondo sotterraneo : l'affascinante mondo della speleologia | BOUILLON M. | SEDE | GEO 51 | Nord | 1973 |
| La scoperta dell'alta quota | MANTOVANI R. | SEDE | MED 11 | Alpine Studio | 2014 |
| La scoperta delle Marittime : momenti di storia e di alpinismo | CORDERO M.COMBA R.SERENO P. | SEDE | ALP 643 | L'Arciere | 1985 |
| La seconda morte di Mallory | MESSNER R. | SEDE | ALP 689 | Corriere della Sera - RCS MediaGroup | 2016 |
| La segnaletica in Val Borbera, Valle Spinti e bassa Valle Scrivia : settore 2, Provincia di Alessandria | OLIVERI G. | SEDE | CUL 105 | Club Alpino Italiano, Sezione di Novi Ligure, Commissione sentieri | 2020 |
| La sentieristica nella normativa e nella giurisprudenza | BOSCARIOL G.P. | SEDE | MAN 249 | Club Alpino Italiano | 2020 |
| La sezione di Milano del Club alpino italiano e la Guerra, 1915-1918 | AA.VV. | SEDE | LET 83 | Club Alpino Italiano, Sezione di Milano | 2019 |
| La sezione di Savona del CAI nel primo centenario 1884 - 1984 | AA.VV. | SEDE | ALP 540 | n.d. | 1984 |
| La sfida agli 8000 | CALCAGNO G. | SEDE | ALP 425 | Mursia | 1988 |
| La sicurezza sulle vie ferrate : materiali e tecniche | Club Alpino Italiano, Commissione centrale materiale e tecniche, Commissione nazionale scuole di alpinismo e sci alpinismo | SEDE | MAN 124 | Club Alpino Italiano | 2005 |
| La sicurezza sulle vie ferrate : materiali e tecniche | Centro studi materiali e tecniche, Commissione nazionale scuole di alpinismo, scialpinismo e arrampicata libera | SEDE | MAN 261 | Club Alpino Italiano | 2011 |
| La sicurezza sulle vie ferrate : materiali e tecniche | Centro studi materiali e tecniche, Commissione nazionale scuole di alpinismo, scialpinismo e arrampicata libera, Centro operativo editoriale | SEDE | MAN 247 | Club Alpino Italiano | 2019 |
| La Sisilla | PIEROPAN G. | SEDE | ALP 71 | Club Alpino Italiano, Sezione di Vicenza | 1982 |
| La società degli alpinisti tridentini nel suo primo cinquantenario : 1872-1922 | AA.VV. | SEDE | ALP 526 | Società degli alpinisti tridentini | 1922 |
| La stagione degli eroi : Castiglioni, Comici, Gervasutti | CAMANNI E.RIBOLA D.SPIRITO P. | SEDE | ALP 247 | Vivalda | 1994 |
| La storia d'Aprica | PEDROTTI E. | SEDE | LET 71 | Comune di Aprica | 2007 |
| La storia dell'alpinismo : vol. 1 | MOTTI G.P.CAMANNI E. | SEDE | ALP 575 | L'Arciere - Vivalda | 1994 |
| La storia dell'alpinismo : vol. 2 | MOTTI G.P.CAMANNI E. | SEDE | ALP 576 | L'Arciere - Vivalda | 1994 |
| La storia dello sci in Italia (1896 - 1975) | VIDA F. | SEDE | SCI 102 | Milano Sole | 1976 |
| La strada Antronasca | Club Alpino Italiano, Sezione di Villadossola C.M. Valle Antrona | SEDE | ESC 79 | Club Alpino Italiano, Sezione di Villadossola - C.M. Valle Antrona | 1999 |
| La strada degli ulivi : a piedi da Trieste a Capo Promontore | RUMIZ P. | SEDE | ESC 306 | Finegill editoriale | 2011 |
| La strada del castagno : itinerario dei prodotti delle valli genovesi | AA.VV. | SEDE | PAR 80 | Erredi Grafiche Editoriali | 2008 |
| La Suisse et ses glaciers : de l'époque glaciaire à nos jours | AA.VV. | SEDE | GLA 16 | Office national suisse du tourisme | 1980 |
| La tavola di Polcevera : una sentenza incisa nel bronzo 2100 anni fa | PASTORINO A.M. | SEDE | CUL 76 | GGallery | 1995 |
| La tecnica scistica alpina | BERTOLINI A. | MUSEO | MAN 202 | Cooperativa fascista poligrafici | 1929 |



| Titolo | Autore | Collocazione | Classificazione | Pubblicazione | Anno |
|--|---|--------------|-----------------|--|------|
| La Val d'Algone dal Doss dei Sabbion alla Valle del Sarca (Brenta meridionale) | PARISI E. | SEDE | GEO 72 | Club Alpino Italiano, Commissione centrale delle pubblicazioni | 1986 |
| La Val di Fassa : itinerari escursionistici | BORZIELLO G. | SEDE | ESC 249 | Cierre | 2008 |
| La Val Graveglia : un tesoro nell'appennino ligure | FACCINI F.MARESCOTTI P.ROBBIANO A. | SEDE | GEO 26 | Aree Protette Regione della Liguria | 2000 |
| La Val Jumela : un patrimonio storico-naturalistico da salvare | Società degli Alpinisti Tridentini Commissione Centrale per la Tutela dell'Ambiente Montano | SEDE | F/F 24 | Nuove arti grafiche Artigianelli | 2000 |
| La Val Sangone, le Valli minori pinerolesi, le Valli tra Pellice e Po | AVONDO G.V.TORASSA B. | SEDE | GUIDE 185 | L'Arciere | 1988 |
| La valle del Gran San Bernardo : storia, natura, itinerari | AA.VV. | SEDE | ESC 154 | Kosmos | 1996 |
| La Valle di Rhemes | ROSSI DI MONTELERA L. | SEDE | GUIDE 99 | Tamari | 1978 |
| La Valle di Susa : vie ferrate | Guide alpine Val Susa | SEDE | ESC 112 | n.d. | s.d. |
| La Valle Gesso | GOGNA A. | SEDE | GUIDE 96 | Tamari | 1975 |
| La Valle Gesso | BOGGIA P.BOGGIA G. | SEDE | GUIDE 190 | L'Arciere | 1996 |
| La Valle Gesso | BOGGIA P.BOGGIA G. | SEDE | GUIDE 172 | L'Arciere | 1979 |
| La Valle Po | Club Alpino Italiano, Sezione Monviso, Saluzzo | SEDE | GUIDE 174 | L'Arciere | 1981 |
| La Valle Roia | FERRANDO D.FERRANDO I. | SEDE | GUIDE 179 | L'Arciere | 1983 |
| La Valle Stura di Demonte | BOGGIA P.BOGGIA G. | SEDE | GUIDE 171 | L'Arciere | 1986 |
| La Valle Tanaro | Club Alpino Italiano, Sezione di Mondovì | SEDE | GUIDE 180 | L'Arciere | 1984 |
| La Valle Varaita | BOGGIA P.BOGGIA G. | SEDE | GUIDE 181 | L'Arciere | 1984 |
| La Valle Vermentina e l'Alta Valle Roya | BOGGIA P.BOGGIA G. | SEDE | GUIDE 175 | L'Arciere | 1981 |
| La Valle Vermentina e l'Alta Valle Roya | BOGGIA P.BOGGIA G. | SEDE | GUIDE 191 | L'Arciere | 1991 |
| La valorizzazione turistica dello spazio fisico come via alla salvaguardia ambientale | TERRANOVA R.BRANDOLINI P.FIRPO M. | SEDE | CUL 40 | Pàtron | 2005 |
| La Valsesia | CARLESÌ P. | SEDE | GUIDE 173 | L'Arciere | 1979 |
| La vegetazione della Provincia di Genova : note didattiche e suggerimenti di pianificazione territoriale | MARTINI E. | SEDE | F/F 56 | Provincia di Genova | 1996 |
| La vegetazione delle Alpi Liguri e Marittime : con una guida alle stazioni botaniche alpine del Parco naturale Alta Valle Pesio e Tanaro | GALLINO B.PALLAVICINI G. | SEDE | F/F 156 | Blu | 2000 |
| La vegetazione delle montagne italiane : manuale del paesaggio vegetale | GERDOL R.STANISCI A.TOMASELLI M.FAZZINI M. | SEDE | F/F 62 | Club Alpino Italiano, Comitato scientifico centrale | 2008 |
| La Via dei Carri Matti : Sentiero CAI Finale Ligure N. 2 | NESTI W. | SEDE | ESC 707 | Club Alpino Italiano, Sezione di Finale Ligure | 2015 |
| La via del mare ed altri sentieri : un trekking da Tortona a Portofino ed i sentieri delle Valli Curone e Borbera | Provincia di Alessandria | SEDE | ESC 642 | Studio Cartografico Italiano | 1990 |
| La via della Pace del Carso, sui sentieri della Grande Guerra | MAZZOLI E.NININO O. | SEDE | ESC 307 | Luglio, Club Alpino Italiano Sezione XXX Ottobre | 2018 |
| La via delle bocchette | STROBELE G. | SEDE | ESC 114 | Manfrini | 1968 |



| Titolo | Autore | Collocazione | Classificazione | Pubblicazione | Anno |
|---|---------------------------------|--------------|-----------------|--|------|
| La Via Francigena in Valdelsa | MARCARINI A. | SEDE | ESC 187 | Alleanza Assicurazioni | 2002 |
| La via incantata : nella natura, dove si basta a sé stessi | ALBINO FERRARI M. | SEDE | LET 86 | Ponte alle Grazie | 2018 |
| La via meno battuta : tutto quello che mi ha insegnato la montagna | DELLA BORDELLA M. | SEDE | LET 98 | Rizzoli | 2019 |
| La vita nel bosco : alla scoperta della fauna dei boschi liguri | GALLI L.PAVARINO M. | SEDE | F/F 147 | Il Piviere | 2010 |
| La vita nelle grotte : (diapositive didattiche di speleobiologia) | CASALE A.SBORDONI V. | SEDE | F/F 116 | n.d. | 1983 |
| La vita segreta degli insetti | PASSERIN D'ENTREVES P.ZUNINO M. | SEDE | F/F 133 | Istituto geografico De Agostini | 1975 |
| La voce del ghiaccio | MORO S. | SEDE | ALP 304 | Corriere della Sera - RCS MediaGroup | 2014 |
| La voce delle altezze | BIANCARDI A. | MUSEO | LET 50 | Cappelli | 1956 |
| La zattera | FOGAR A. | SEDE | LET 73 | Rizzoli | 1978 |
| L'ABC della montagna | SEIBERT D. | SEDE | MAN 118 | Görflich | 1974 |
| Lacrime nella pioggia : racconti di montagna: un diario in ogni suo cristallo | ROCCATI C. | SEDE | LET 75 | Le Mani | 2010 |
| Laghi di Liguria e dintorni : itinerario completo degli ambienti lacustri della nostra regione e territori vicini | FERRANDO D. | SEDE | GLA 23 | Grafiche Amadeo | 2006 |
| Laghi di Liguria naturali e artificiali | BERVEGLIERI A. | SEDE | GLA 24 | Nuova Litoeffe | 1997 |
| Laghi e sentieri dalla Valle Tanaro alla Valle Gesso | PARODI A.POCKAJ R. | SEDE | ESC 324 | Andrea Parodi | 2020 |
| Laghi, cascate e altre meraviglie dalla Liguria al Monviso | PARODI A. | SEDE | ESC 10 | Andrea Parodi | 1998 |
| Lago Maggiore : trekking per tutti | VALSEZIA T. | SEDE | ESC 45 | Alberti Libraio | 1993 |
| Lagorai, Cima D'Asta | CORRADINI M. | SEDE | G.M.I. 38 | Club Alpino Italiano - Touring Club Italiano | 2006 |
| L'albero delle fragole : una storia d'amore e di montagna | GOLDONI L. | SEDE | LET 88 | Il geko | 2016 |
| L'alpinismo | GAROBBO A.RUSCONI G. | SEDE | MAN 125 | Sansoni | 1974 |
| L'alpinismo d'altri tempi | PIANTANIDA E. | SEDE | ALP 500 | Giardini | 1971 |
| L'alpinismo invernale dalle origini ai giorni nostri | MARTINA E. | SEDE | ALP 502 | Baldini & Castoldi | 1968 |
| L'alpinismo su roccia in 12 lezioni | MINUZZO M. | SEDE | MAN 164 | De Vecchi | 1973 |
| L'Alta Val Trebbia tra il Brugno e il Dorbera : Storia, antiche mulattiere e itinerari escursionistici | GUGLIERI P. | SEDE | ESC 711 | Club Alpino Italiano, Sezione di Bolzaneto | 2021 |
| L'alta Valle di Susa | AVONDO G.V.TORASSA B. | SEDE | GUIDE 186 | L'Arciere | 1989 |
| L'Alta Via dei Monti Liguri : bene culturale tra Alpi e Appennino | GHELFI R. | SEDE | CUL 67 | De Ferrari | 2011 |
| L'Alta Via dei Monti Liguri e i principali sentieri ad essa collegati | PARODI A. | SEDE | ESC 620 | Andrea Parodi Editore | 2008 |
| L'Alta Via dei Monti Liguri e i principali sentieri ad essa collegati | PARODI A. | SEDE | ESC 705 | Andrea Parodi Editore | 2013 |



| Titolo | Autore | Collocazione | Classificazione | Pubblicazione | Anno |
|--|-------------------------------------|--------------|-----------------|---|------|
| L'Alta via dei monti liguri in Valle Stura : itinerari escursionistici e didattici | STAGNARO A. | SEDE | F/F 20 | C.M. Valli Stura e Orba | 2006 |
| L'Alta Via delle Cinque Terre e i suoi sentieri trasversali | SPINATO G. | SEDE | ESC 673 | Studio Cartografico Italiano | 1993 |
| L'Altimetro segna zero | ROCCATI C. | SEDE | ALP 58 | Le Mani | 2007 |
| L'altra faccia della mia persona : storie di vette e alpinisti | MILA M. | SEDE | LET 100 | Vivalda | 2010 |
| L'altro sci : fondo sci-alpinismo tecnica attrezzatura e località | CRAWFORD-CURRIE R. | SEDE | MAN 192 | Idealibri | 1984 |
| L'amateur d'abimes | SAMIVEL | SEDE | ALP 207 | Hoëbeke | 1997 |
| L'Amazzonia | STERLING T. | SEDE | IMM 37 | Mondadori | 1975 |
| L'Anello azzurro del Mediterraneo | CORBELLINI G.DALLA PALMA M. | SEDE | ESC 99 | Ciscra | 2002 |
| Langhe di Piana Crixia : area protetta regionale | AA.VV. | SEDE | ESC 606 | Regione Liguria | 1986 |
| L'anima della montagna | GARIBALDI L.A. | MUSEO | LET 51 | Montes | 1933 |
| L'Antola e le sue valli : guida rapida | AA.VV. | SEDE | ESC 678 | M&R comunicazione | 1999 |
| L'appennino Modenese | SOLI C. | SEDE | ESC 85 | Ruggeri | 1992 |
| L'Appennino modenese e zone circconvicine | GOVI S. | SEDE | GUIDE 9 | Formiggini | 1936 |
| L'arrampicata libera di Paul Preuss | MESSNER R. | SEDE | ALP 216 | Istituto geografico De Agostini - Serie Görlich | 1987 |
| L'arte di arrampicare : un metodo per lo sviluppo della coscienza di sé | CARUSO P. | SEDE | MAN 259 | Edizioni Mediterranee | 1994 |
| L'arte di camminare | LANZMANN J. | SEDE | MAN 233 | EDT | 1990 |
| Latemâr e sottogruppo del Cornón Corno bianco e Corno nero : rifugi, bivacchi, vie ferrate, cime, traversate | CORRADINI M.BIANCHINI M. | SEDE | GUIDE 141 | Nordpress | 2008 |
| L'attività dei volontari sui sentieri : Rischi e indicazioni operative di sicurezza | AA.VV. | SEDE | MAN 250 | CAI Lombardia | 2019 |
| L'avifauna nidificante in Piemonte | MUSSA P.PULCHER C. | SEDE | F/F 25 | EDA | 1992 |
| L'avventura della montagna : l'alpinismo raccontato ai ragazzi | REVOJERA L. | SEDE | ALP 687 | Ancora | 2006 |
| Lazio nord : le più belle escursioni | ZAMPETTI M.F.ZAMPETTI E.ZAMPETTI G. | SEDE | ESC 266 | Società Editrice Ricerche | 2006 |
| Lazio sud : le più belle escursioni | ZAMPETTI M.F.ZAMPETTI E.ZAMPETTI G. | SEDE | ESC 268 | Società Editrice Ricerche | 2004 |
| Le acque della montagna : atti dell'incontro di Ceresole Reale (TO), 12-13 settembre 1998 | AA.VV. | SEDE | GLA 8 | Club Alpino Italiano, Comitato scientifico ligure-piemontese-valdostano | 2000 |
| Le Alpi | GRAFFIGNA C. | SEDE | ALP 551 | Selezione Reader's Digest | 1971 |
| Le Alpi | SACCO F. | SEDE | GEO 73 | Touring Club Italiano | 2007 |
| Le Alpi : archeologia e cultura del territorio : dall'antichità al Medioevo | PAULI L. | SEDE | CUL 69 | Zanichelli | 1983 |
| Le Alpi : storie di vette e di pionieri | FRASS H. | SEDE | ALP 513 | Athesia | 1979 |



| Titolo | Autore | Collocazione | Classificazione | Pubblicazione | Anno |
|--|---------------------------------------|--------------|-----------------|---|------|
| Le Alpi di Toscana : escursioni scelte sulle Alpi Apuane, Cinque Terre e Portofino | GRECO F.GRECO G. | SEDE | GUIDE 108 | Tamari | 1997 |
| Le Alpi e l'unità nazionale | CAMANNI E.PASTORE A.GAIDO L. | SEDE | IMM 5 | Museo nazionale della montagna Duca degli Abruzzi - Club Alpino Italiano, Sezione di Torino | 2011 |
| Le Alpi Marittime e le meraviglie del Monte Bego | BERNARDINI E. | SEDE | CUL 26 | Sagep | 1979 |
| Le Alpi nella storia d'Europa : ambienti, popoli, istituzioni e forme di civiltà del mondo alpino dal passato al futuro | ZANZI L. | SEDE | CUL 111 | CDA & Vivalda | 2004 |
| Le Alpi Pennine : le 100 più belle ascensioni fra il Gran S. Bernardo e il Sempione | VAUCHER M. | SEDE | ALP 45 | Zanichelli | 1980 |
| Le Ande | FANTIN M. | SEDE | ALP 428 | Club Alpino Italiano, Commissione centrale delle pubblicazioni | 1979 |
| Le applicazioni della fisica per la sicurezza nelle attività alpinistiche | FURFARO D. | SEDE | MAN 141 | N.d. | 2009 |
| Le Apuane di Massa Carrara, di Ami, di Vagli, di Garfagnana, Gruppo del Pisanino, Grotta del vento, di Stazzema e Serravezza | AA.VV. | SEDE | IMM 50 | Multigraph | 1978 |
| Le candide arene perdute per sempre | PAMPARINO E. | SEDE | GEO 59 | Biblioteca Mediateca Finalese | 2012 |
| Le caverne degli antichi cacciatori | BAUMANN H. | SEDE | LET 26 | S.A.I.E. | 1956 |
| Le Dolomiti : Dolomiti di Sesto, Ampezzo, Gardena e Fassa, Catinaccio, Pale di San Martino, Dolomiti di Brenta | DONATI R. | SEDE | IMM 52 | Plurigraf | 1975 |
| Le Dolomiti della Val di Lima e l'Orrido di Botri : Guida escursionistica | MAESTRIPIERI E. | SEDE | ESC 336 | Maptrek Italia | 2021 |
| Le Dolomiti di Auronzo | SANMARCHI T.PELLEGRINON B.ANGELINI G. | SEDE | CUL 78 | Club Alpino Italiano, Sezione Cadorna di Auronzo | 2014 |
| Le Dolomiti di Brenta | FAGGIANI L. | SEDE | ESC 208 | Edizioni Arca | 2001 |
| Le Dolomiti orientali. Aggiornamenti al 1956 | BERTI A. | SEDE | G.M.I. 151 | Club Alpino Italiano - Touring Club Italiano | 1961 |
| Le escursioni al gruppo del Gran Sasso d'Italia | FERRARA G. | SEDE | ALP 682 | Club Alpino Italiano, Sezione Isola del Gran Sasso ; Verdone | 2016 |
| Le grandi avventure dell'alpinismo : dai barometri al sesto grado | ARDITO S. | SEDE | ALP 631 | White Star | 2000 |
| Le grandi avventure dell'alpinismo : dalla conquista dell'Everest all'arrampicata sportiva | ARDITO S. | SEDE | ALP 630 | White Star | 2000 |
| Le grandi pareti | SCOTT D. | SEDE | ALP 566 | Il Castello | 1976 |
| Le grandi pareti nord | RETTNER R. | SEDE | ALP 321 | Corriere della Sera - RCS MediaGroup | 2014 |
| Le Grigne | PESCI E. | SEDE | G.M.I. 20 | Club Alpino Italiano - Touring Club Italiano | 1998 |
| Le Grigne | CIMA C. | SEDE | GUIDE 79 | Tamari | 1971 |
| Le Grigne | ROTA A. | SEDE | ESC 24 | A.P.T. del Lecchese | 1999 |
| Le guide du Saleve | WIETLISBACH B. | SEDE | ALP 82 | B. Wietlisbach Editions | 1986 |
| Le guide raccontano | CAMPIOTTI F. | MUSEO | ALP 278 | Cappelli | 1954 |
| Le Langhe : escursioni | CAVALLO O.CAVALLO R.RIVELLA E. | SEDE | ESC 122 | Cierre | 1999 |
| Le mani dure | MARCHI R. | SEDE | ALP 310 | Corriere della Sera - RCS MediaGroup | 2014 |



| Titolo | Autore | Collocazione | Classificazione | Pubblicazione | Anno |
|---|--|--------------|-----------------|---|------|
| Le manovre di corda | LUJAN I. | SEDE | MAN 152 | Vivalda | 1996 |
| Le marmitte dei giganti in Val d'Arni | Club Alpino Italiano, Sottosezione Garfagnana (Sezione di Lucca) | SEDE | GEO 3 | Club Alpino Italiano | 1979 |
| Le mie montagne | BONATTI W. | SEDE | ALP 276 | Zanichelli | 1965 |
| Le mie montagne | BONATTI W. | SEDE | ALP 322 | Rizzoli | 1983 |
| Le mie scalate nelle Alpi e nel Caucaso | MUMMERY A.F. | SEDE | ALP 442 | A. Viglono | 1965 |
| Le mie scalate nelle Alpi e nel Caucaso | MUMMERY A.F. | SEDE | ALP 312 | Corriere della Sera - RCS MediaGroup | 2014 |
| Le mie scalate nelle Alpi e nel Caucaso | MUMMERY A.F. | SEDE | ALP 465 | Vivalda | 2001 |
| Le montagne del silenzio... | PERCIATO A. | SEDE | ESC 103 | Arci Postiglione | 2001 |
| Le montagne della fotografia | AA.VV. | SEDE | FOT 3 | Museo nazionale della montagna Duca degli Abruzzi | 1992 |
| Le montagne di Genova | ROCCATI C. | SEDE | ESC 679 | Le Mani | 2009 |
| Le montagne di Lecco | CASSIN R.ROTA A. | SEDE | IMM 22 | Azienda soggiorno turismo fo Lecco | 1984 |
| Le montagne di vetro : articoli e racconti dal 1932 al 1971 | BUZZATI D. | SEDE | LET 41 | Vivalda | 1989 |
| Le nostre felci : trattato sulle felci con indagine della loro presenza e distribuzione in Valsesia | SOSTER M. | SEDE | F/F 12 | Club Alpino Italiano, Sezione di Varallo Sesia | 1986 |
| Le nostre felci e altre pteridofite : trattato sulle pteridofite con indagine della loro presenza e distribuzione in Valsesia | SOSTER M. | SEDE | F/F 13 | Club Alpino Italiano, Sezione di Varallo Sesia | 1990 |
| Le origini dell'alpinismo in Liguria : storie di uomini e di montagna | MONTAGNA E.GAMBERONI G. | SEDE | ALP 281 | Club Alpino Italiano | 2012 |
| Le origini dell'Alpinismo in Liguria : storie di uomini e di montagne | GAMBERONI G.MONTAGNA E.BARALDI G. | SEDE | ALP 324 | Grafiche Lang | 2017 |
| Le otto montagne | COGNETTI P. | SEDE | LET 79 | Einaudi | 2016 |
| Le parole della montagna : escursioni nelle vette letterarie | GIARDINA A. | SEDE | LET 9 | Baldini & Castoldi | 2003 |
| Le piante | n.d. | SEDE | F/F 132 | n.d. | n.d. |
| Le pieghe e le fratture delle rocce : quali sono le forze che sollevano gli strati rocciosi, li rompono, li sconvolgono e li contorcono | NANGERONI G.VIALLI V. | MUSEO | GEO 37 | APE - Corticelli | 1956 |
| Le più belle escursioni con le ciaspole : itinerari per tutti tra Piemonte e Liguria | ROCCATI C. | SEDE | SCI 41 | Edizioni del Capricorno | 2012 |
| Le più belle escursioni sulle montagne calabresi | BEVILACQUA F. | SEDE | ESC 150 | Cittàcalabria | 2012 |
| Le più belle montagne e le più famose scalate | MESSNER R. | SEDE | ALP 614 | Vallardi | 1992 |
| Le più belle vie di roccia dell'Ossola oltre il V grado | BOCCHIOLA A. PAGNONCELLI G. PALEARI A. | SEDE | ALP 14 | Mer MonteRosa | 2014 |
| Le prime ascensioni al Monte Bianco : avventurose scalate di un naturalista del '700 al gigante delle Alpi | DE SAUSSURE H.B. | SEDE | ALP 508 | Savelli | 1981 |
| Le rocce : concetti e nozioni di petrografia | ARTINI E. | SEDE | GEO 34 | Hoepli | 1986 |
| Le rocce della scoperta : momenti e problemi di storia della scienza nelle Alpi occidentali | AA.VV. | SEDE | CUL 39 | Brigati | 2009 |



| Titolo | Autore | Collocazione | Classificazione | Pubblicazione | Anno |
|--|--|--------------|-----------------|---|------|
| Le rocce delle Alpi : origine e formazione | NANGERONI G. | MUSEO | GEO 36 | APE - Corticelli | 1951 |
| Le sentinelle di pietra : fortezze e cittadelle del Piemonte sabauda | GARIGLIO D. | SEDE | CUL 86 | L'Arciere | 1997 |
| Le specie di Malthodes Kiesenwetter, 1852 delle Alpi Marittime e Liguri | LIBERTI G. | SEDE | F/F 106 | Erredi Grafiche Editoriali | 2011 |
| Le stelle parlano al vostro cuore : la fotografia nel cinema delle montagne | CAVANNA P. | SEDE | IMM 2 | Museo nazionale della montagna Duca degli Abruzzi - Club Alpino Italiano, Sezione di Torino | 2004 |
| Le strade dei forti : storia ed escursioni in Piemonte, Valle d'Aosta e Liguria | BOGLIONE M. | SEDE | ESC 169 | Blu | 2010 |
| Le valli cuneesi a piccoli passi : 45 itinerari per bambini e ragazzi in provincia di Cuneo | CONFORTI L. | SEDE | ESC 144 | + eventi Edizioni | 2013 |
| Le valli del Cervino | ZAVATTA L. | SEDE | GUIDE 120 | L'escursionista | 2005 |
| Le Valli del Gran Paradiso e la Valgrisenche | ZAVATTA L. | SEDE | GUIDE 122 | L'escursionista | 2006 |
| Le Valli del Latte : guida pratica : prodotti tipici, ricette, dove mangiare, cosa vedere | CALZIA F. | SEDE | PAR 82 | Erredi Grafiche Editoriali | 2008 |
| Le valli del Monte Bianco e il "Tour du Mont Blanc" | ZAVATTA L.CORONATI C. | SEDE | GUIDE 121 | L'escursionista | 2004 |
| Le valli del Monte Rosa | ZAVATTA L. | SEDE | GUIDE 127 | L'escursionista | 2002 |
| Le valli del Secchia e l'Alta Garfagnana | CANOSSINI D. | SEDE | GUIDE 126 | L'escursionista | 2008 |
| Le Valli dell'Avisio : Cembra, Fiemme, Fassa | COLLI D.BONINSEGNA A. | SEDE | GUIDE 73 | Tamari | 1999 |
| Le Valli di Aosta, di Biella, della Sesia e dell'Ossola | BOBBA G.VACCARONE L. | SEDE | GUIDE 22 | Club Alpino Italiano, Sezione di Torino | 1896 |
| Le valli di Bardonecchia | BALBIANO D'ARAMENGO C. | SEDE | GEO 10 | Club Alpino Italiano, Commissione centrale delle pubblicazioni | 1983 |
| Le valli di Lanzo : studio di storia, di arte, di folklorismo e guida per il turista, l'alpinista, lo sciatore | CARPANO D.S. | SEDE | GUIDE 23 | Tipocelere | 1931 |
| Le Valli di Lanzo e del Canavese | MARTELLI A. E.VACCARONE L. | SEDE | GUIDE 21 | Club Alpino Italiano, Sezione di Torino | 1889 |
| Le valli di Locana, Piantonetto e Ribordone : guida escursionistica dei comuni di Pont Canavese, Frassineto, Alpette, Sparone, Locana, Ribordone | BLATTO M.MONTI R.ZAVATTA L. | SEDE | ESC 217 | L'escursionista & Monti | 2010 |
| Le valli di Parma e l'Alta Lunigiana | CANOSSINI D. | SEDE | GUIDE 124 | L'escursionista | 2002 |
| Le Valli Lemina e Chisone | AVONDO G.V.BELLION F. | SEDE | GUIDE 183 | L'Arciere | 1986 |
| Le Valli Maira e Grana | BOGGIA P.BOGGIA G. | SEDE | GUIDE 176 | L'Arciere | 1981 |
| Le valli monregalesi dal Maudagna al Mongia | Club Alpino Italiano, Sezione di Mondovi | SEDE | GUIDE 182 | L'Arciere | 1985 |
| Le Valli Pellice e Germanasca | AVONDO G.V.BELLION F. | SEDE | GUIDE 184 | L'Arciere | 1987 |
| Le valli Pesio ed Ellero e le valli della Bisatta | BOGGIA P.BOGGIA G. | SEDE | GUIDE 177 | L'Arciere | 1982 |
| Le valli S. Pellegrino, Monzoni e S. Nicolò (Dolomiti) | CARTON A.DE' LUIGI E. | SEDE | GEO 8 | Club Alpino Italiano, Commissione centrale delle pubblicazioni | 1980 |
| Le Vette della Val d'Ayas | SOGGETTO M. | SEDE | ESC 216 | L'escursionista | 2008 |
| Le vie del Mombacco : la montagna di Leonardo : escursionismo, mountain bike e fitwalking cross | BIANCO M.MUSTAZZU C. | SEDE | ESC 317 | Fusta | 2019 |



| Titolo | Autore | Collocazione | Classificazione | Pubblicazione | Anno |
|---|--|--------------|-----------------|--|------|
| Le vie del sale e altri percorsi : 9 itinerari tra pianura e mare | CAPECCHI F. | SEDE | IMM 16 | Croma | 2000 |
| Le vie ferrate : : Dal mare alla Savoia sui versanti italiano e francese | GARDIOL D. | SEDE | ESC 332 | L'Arciere | 2003 |
| Legato ma libero : la traversata delle Alpi | BERHAULT P. | SEDE | ALP 255 | Vivalda | 2002 |
| Legge regionale 12 settembre 1977 n. 40 : norme per la salvaguardia dei valori naturali e per la promozione di parchi e riserve naturali in Liguria | Regione Liguria, Assessorato all'urbanistica | SEDE | PAR 96 | Regione Liguria | 1977 |
| L'enigma delle valanghe | FRASER C. | SEDE | GLA 20 | Zanichelli | 1970 |
| Les Aiguilles de Chamonix | DEVIES L.HENRY P. | SEDE | GUIDE 161 | Arthaud | 1977 |
| Les Aiguilles de Chamonix : 1741 - 1980 | ISSELIN H. | SEDE | ALP 511 | Arthaud | 1980 |
| Les Alpes Maritimes | DOUBLET G. | MUSEO | CUL 82 | Albin Michel | 1928 |
| Les Calanques... à pied : 28 promenades & randonnées : de Marseille à Cassis | AA.VV. | SEDE | ESC 236 | Fédération Française de la Randonnée Pédestre | 2010 |
| Lezioni sullo sci-alpinismo | Club Alpino Italiano, Commissione centrale sci-alpinismo | SEDE | MAN 204 | Club Alpino Italiano | 1970 |
| Lhotse 75 : spedizione alpinistico-scientifica del CAI all'Himalaya del Nepal | AA.VV.NANGERONI G. | SEDE | ALP 403 | Club Alpino Italiano | 1977 |
| Liberi cieli : Annuario del Club Alpino Italiano - Sezione UGET Torino : 1913 - 1993 80° anniversario | AA.VV. | SEDE | ALP 662 | Club Alpino Italiano, Sezione UGET Torino | 1993 |
| Libero di vivere | ROCCATI C. | SEDE | LET 66 | Il Geko | 2016 |
| Liguria a zig zag : dalle passeggiate all'alpinismo | PARODI A. | SEDE | ESC 621 | Emmee | 1988 |
| Liguria sconosciuta | RICCHETTI M. | SEDE | ESC 696 | Rizzoli | 2002 |
| Liguria tra mare e monti : itinerari escursionistici tra Ventimiglia al Golfo di La Spezia | GUERRIERO F. | SEDE | ESC 703 | KC Edizioni | 2012 |
| Liguria, Piemonte, Valle d'Aosta | AA.VV. | SEDE | SCI 5 | Touring Club Italiano | 1969 |
| Liguria, Piemonte, Valle d'aosta, Lombardia | PEROTTI P.GIGLIO P. | SEDE | SCI 1 | Vivalda | 1987 |
| Liguria, Piemonte, Valle d'Aosta, Lombardia | AA.VV. | SEDE | ALP 83 | Vivalda | 1987 |
| L'impronta del ghiacciaio : anfiteatro Morenico di Ivrea : un unicum geologico | GIANOTTI F.MARRA D. | SEDE | GEO 66 | Bolognino Editore | 2012 |
| L'incendio boschivo : un nemico da combattere : manuale tecnico sugli incendi boschivi | Federazione italiana della caccia | SEDE | MAN 231 | N.d. | 1984 |
| Lineamenti di storia dell'alpinismo europeo | MASCIADRI F. | SEDE | ALP 504 | Club Alpino Italiano, Commissione centrale delle pubblicazioni | 1971 |
| L'Italia dei Sentieri Frassati | SICA A.COLLI D. | SEDE | ESC 239 | Club Alpino Italiano | 2016 |
| Livinalongo | FAIN P.SANMARCHI T. | SEDE | ESC 3 | Nuovi Sentieri | 1979 |
| Lo sherpa / Jamling Tenzing Norgay ; con Broughton Coburn | TENZING NORGAY J. | SEDE | ALP 331 | Piemme | 2003 |
| Lo Speleomantes Italicus nella Caverna di Quaratica | Gruppo Speleologico CAI Bolzaneto | SEDE | GEO 28 | n.d. | 1998 |
| Lo spirito della montagna | CAVALIERI E. | SEDE | ALP 268 | Rirea | 2011 |



| Titolo | Autore | Collocazione | Classificazione | Pubblicazione | Anno |
|--|---|--------------|-----------------|--|------|
| Lo zingaro dei cieli, il nomade de deserti : lo straordinario incontro con il più grande alpinista, avventuriero ed esploratore degli ultimi cinquant'anni: Reinhold Messner | PERCIATO A. | SEDE | ALP 275 | n.d. | 1992 |
| Löbbia, Levade, Re di Castello, Frisozzo e Tredenus, Blumone, Caré Alto e Làres, Breguzzo | SACCHI P. | SEDE | G.M.I. 27 | Club Alpino Italiano - Touring Club Italiano | 1984 |
| Lombardia, Veneto, Friuli | AA.VV. | SEDE | SCI 6 | Touring Club Italiano | 1969 |
| Lontano dai piccoli uomini - 1924-1945 Alpinismo eroico sulla Marmolada | DECARLI R.FERRARI M.A. | SEDE | ALP 173 | Domus | 2007 |
| Lorenzo Massarotto : le vie | VISENTINI L. | SEDE | ALP 10 | Luca Visentini | 2013 |
| L'originalità naturalistica e culturale delle Alpi Liguri nei loro rapporti con l'Appennino ligure e con le Alpi Marittime | AA.VV. | SEDE | CUL 17 | Club Alpino Italiano, Comitato scientifico ligure-piemontese-valdostano | 1999 |
| Luis Trenker : lo schermo verticale | ZANOTTO P. | SEDE | IMM 13 | Manfrini | 1982 |
| L'ultima foresta | RISO M. | SEDE | LET 59 | Lulu | 2013 |
| L'ultima glaciazione : aspetti naturalistico-ambientali e primi insediamenti umani al Corno alle Scale | CERVI G.GERI A.BOSCHETTI A. | SEDE | F/F 149 | Club alpino italiano, Convegno delle sezioni toscano-emiliano-romagnole | 1997 |
| L'ultimo abbraccio della montagna | UNTERKIRCHER S.MARRONE C. | SEDE | ALP 303 | Corriere della Sera - RCS MediaGroup | 2014 |
| Lungo le strade del sale | BERNARDINI E.LEVATI O. | SEDE | ESC 681 | Sagep | 1982 |
| L'uomo che sa leggere la montagna : minatori miniere manganese | LOMBARDI G.LAJOLO A. | SEDE | CUL 44 | Silma Miniera di Gambatesa | 2000 |
| L'uomo dei ghiacci | BOIVIN J. M. | SEDE | ALP 227 | Dall'Oglio | 1986 |
| M. Morello - M. Senario - Montalbano - Colline fiorentine - Chianti | BENINI A. | SEDE | ESC 309 | Tamari | 1986 |
| Macugnaga e il Monte Rosa | VALSESA T.BURGENER G. | SEDE | ALP 559 | Fattorini | 1968 |
| Magia di calcare : boulder sul Gran Sasso, Monte Aquila, Vado di Sole, Val Maone, Vallone delle Cornacchie Rifugio Franchetti, Valle del Monte, Poggio Umbricchio | PARISSE R.PARISSE L. | SEDE | ALP 1 | Versante Sud | 2015 |
| Magico Appennino : immagini, racconti e itinerari da Gran Sasso, Sibillini, Maiella, Parco nazionale d'Abruzzo e dalle altre montagne dell'Italia centrale | ARDITO S. | SEDE | IMM 32 | Athesia | 1984 |
| Maira neve : Comunità Montana Valle Maira | C.M. Valle Maira | SEDE | SCI 3 | Vivalda | 1989 |
| Majella Parco nazionale : le più belle escursioni | ALESÌ A.CALIBANI M. | SEDE | ESC 200 | Società Editrice Ricerche | 2007 |
| Makalu pilastro Ovest | PARAGOT R.SEIGNEUR Y. | SEDE | ALP 444 | Dall'Oglio | 1974 |
| Malato di montagna | KAMMERLANDER H. | SEDE | ALP 347 | Corbaccio | |
| Malghe da formaggio | VETTIRI M. | SEDE | ESC 34 | Provincia autonoma di Trento, Servizio vigilanza e promozione dell'attività agricola | 2003 |
| Manolo : (Maurizio Zanolla) | SCACCABAROZZI S. | SEDE | ALP 354 | Corriere della Sera - Gazzetta dello Sport - RCS MediaGroup | 2020 |
| Manuale del rilievo con il GPS, Global positioning system | Club Alpino Italiano, Commissione centrale per l'escursionismo GRASSI L.VASSENSA G. | SEDE | MAN 150 | Club Alpino Italiano | 2000 |
| Manuale dell'accompagnatore di escursionismo in ambiente innevato : elementi fondamentali per l'accompagnamento sociale in ambiente innevato | Club Alpino Italiano, Commissione centrale per l'escursionismo CAVALLARO L. | SEDE | MAN 147 | Club Alpino Italiano | 2008 |
| Manuale dell'alpinista | BOFFA F. | SEDE | MAN 129 | Olimpia | 1965 |
| Manuale di sci : l'arte e la tecnica | JOUBERT G. | SEDE | MAN 197 | Longanesi | 1978 |



| Titolo | Autore | Collocazione | Classificazione | Pubblicazione | Anno |
|--|---|--------------|-----------------|---|------|
| Manuale di speleologia | Club Alpino Italiano, Commissione centrale per la speleologia/Scuola nazionale di speleologia | SEDE | MAN 181 | Club Alpino Italiano | 2003 |
| Manuale didattico del Club Alpino Italiano | Club Alpino Italiano Scuola dello sport | SEDE | MAN 115 | CONI - Scuola dello Sport | 1999 |
| Manuale d'uso del Web Gis SIWGREI | Club Alpino Italiano, Commissione centrale per l'escursionismo | SEDE | MAN 149 | Club Alpino Italiano | 2000 |
| Manuale pratico dello sci | Touring Club Italiano | SEDE | MAN 205 | Touring Club Italiano | 1982 |
| Manuale pratico di alpinismo | BUSCAINI G.GIORGETTA A. | SEDE | MAN 132 | Touring Club Italiano | 1981 |
| Manualetto di istruzioni scientifiche per alpinisti | Club Alpino Italiano, Comitato scientifico | SEDE | MAN 111 | Club Alpino Italiano | 1982 |
| Manualetto d'istruzioni scientifiche per alpinisti | Club Alpino Italiano, Comitato scientifico | MUSEO | MAN 159 | Club Alpino Italiano | 1934 |
| Marche : le più belle escursioni | Club Alpino Italiano - Gruppo regionale Marche | SEDE | ESC 265 | Società Editrice Ricerche | 2013 |
| Mare monti... sensazioni d'armonia | BACCOCOLI B. | SEDE | IMM 49 | n.d. | 1992 |
| Marguareis per viaggiatori : guida ai fenomeni carsici delle Alpi Liguri | Associazione gruppi speleologici piemontesi | SEDE | GEO 67 | Blu | 2000 |
| Marmolada | PELLEGRINON B. | SEDE | ESC 2 | Nuovi Sentieri | 1979 |
| Marmolada : parete sud, la parete d'argento | GIORDANI M. | SEDE | GUIDE 50 | Edizioni mediterranee | 1987 |
| Massif du Vercors Royans : 195 randonnées pédestres et à ski | SARTHOU S.BACH J.J. | SEDE | GUIDE 208 | Didier et Richard | 1988 |
| Massif et Parc National de la Vanoise : itineraires a pied et à ski | GUMUCHIAN O.MARTIN L. | SEDE | GUIDE 207 | Didier et Richard | 1981 |
| Massifs des Ecrins & Haut Dauphine : itineraires a pied et à ski | GUMUCHIAN O.MARTIN L. | SEDE | GUIDE 201 | Didier et Richard | 1979 |
| Massifs du Chablais Faucigny & Genevois : itineraires a pied | BACH J.J.HYVERNAT G. | SEDE | GUIDE 202 | Didier et Richard | 1985 |
| Massifs du Gapencal : randonnées pédestres et à ski | PEREZ J.F. | SEDE | GUIDE 204 | Didier et Richard | 1986 |
| Massifs du Queyras & Haute Ubaye : randonnées pédestres et à ski | CADIER J.GROS R.H. | SEDE | GUIDE 206 | Didier et Richard | 1985 |
| Massifs Mont - Blanc Baeufortain Aravis Val d'Arly : randonnées pédestres | BACH J.J.LIGEON J.C.BOUTEVIN J.P.MARIN-LAMELLET P. | SEDE | GUIDE 205 | Didier et Richard | 1987 |
| Me ne andavo per le vie ai monti | PERCIATO A. | SEDE | ESC 104 | Arci Postiglione | 2003 |
| Medaglie d'oro | AA.VV. | SEDE | ALP 560 | Club Alpino Italiano - Viganò | 1986 |
| Medicina di montagna | Club Alpino Italiano, Commissione centrale medica | SEDE | MAN 241 | Club Alpino Italiano, Commissione centrale per le pubblicazioni | 1997 |
| Medicina e montagna - vol. 1 | Club Alpino Italiano, Commissione centrale medica | SEDE | MAN 175 | Club Alpino Italiano | 2009 |
| Medicina e montagna - vol. 2 | Club Alpino Italiano, Commissione centrale medica | SEDE | MAN 176 | Club Alpino Italiano | 2009 |
| Medicina e salute in montagna : prevenzione, cura e alimentazione per chi pratica gli sport alpini | COGO A. | SEDE | MED 14 | Hoepli | 2009 |
| Medicina popolare e pratiche tradizionali di guarigione : etnomedicina nell'Oltregiogo | AA.VV. | SEDE | MED 6 | n.d. | 2004 |
| Mello boulder : blocchi in Val Masino : Val di Mello, Valle del Bagni, Piana del Remenno | PAVAN A. | SEDE | ALP 110 | Versante Sud | 2015 |



| Titolo | Autore | Collocazione | Classificazione | Pubblicazione | Anno |
|---|---|--------------|-----------------|--|------|
| Memorie di cose prima che scenda il buio : attrezzi, oggetti e cose del passato raccolte per non dimenticare | GIBELLI L. | SEDE | CUL 3 | Priuli & Verlucca | 1996 |
| Meraviglie del Friuli Venezia Giulia - Vol. 1: Montagne e scogliere | AA.VV. | SEDE | GEO 46 | Carsa per Editoriale FVG | 2008 |
| Mesolcina Spluga : monti dell'Alto Lario | GOGNA A.RECALCATI A. | SEDE | G.M.I. 22 | Club Alpino Italiano - Touring Club Italiano | 1999 |
| Metafisica della montagna | DALLA PORTA XIDIAS S. | SEDE | LET 19 | Club Alpino Italiano | 2008 |
| Meteorologia in montagna | MERCALLI L. | SEDE | MET 7 | Vivalda | 1999 |
| Metodi e strumenti per elaborazioni meteo | REGIONE LIGURIA | SEDE | MET 3 | Regione Liguria | 1993 |
| Mezzo secolo d'alpinismo | PIAZ T. | SEDE | ALP 190 | Corriere della Sera - RCS MediaGroup | 2014 |
| Mezzo secolo di alpinismo | PIAZ T. | SEDE | ALP 219 | Melograno | 1986 |
| Milano e le sue montagne : centotrent'anni di alpinismo, arte, lavoro, letteratura e scienza | REVOJERA L. | SEDE | ALP 527 | Club Alpino Italiano, Sezione di Milano | 2002 |
| Mille gradini per un primo grado : le vie attrezzate nelle Dolomiti di Brenta | PEDROTTI M.VENTURELLI G. | SEDE | ESC 319 | Alpitre | 1980 |
| Mille sentieri, quattro passi, una meta : guida ai parchi e alle aree protette della Liguria | AA.VV. | SEDE | PAR 94 | Agenzia regionale per la promozione turistica | 2013 |
| Millepassi : percorsi escursionistici in provincia di Alessandria | SCAFARO G.MANTOVAN P. | SEDE | ESC 123 | Provincia di Alessandria | 2012 |
| Momenti e frammenti di vita sociale, 1922-1997 | AA.VV. | SEDE | ALP 539 | Club Alpino Italiano, Sezione di Imperia | 1997 |
| Mondolè e dintorni : arrampicata mountain bike sci fuoripista | NAPOLI I. | SEDE | ALP 5 | Esperienze | 2010 |
| Monitoraggio della migrazione post-riproduttiva dei rapaci diurni nella zona di protezione speciale "Beigua-Turchino" | BAGHINO L. | SEDE | F/F 88 | Erredi Grafiche Editoriali | 2008 |
| Mont Blanc, Trélatête | DEVIES L.HENRY P. | SEDE | GUIDE 160 | Arthaud | 1978 |
| Montagna : fonte di gioia e di vita, scuola d'altruismo e di bontà : impressioni e ricordi di un alpinista (Scritti apuani da) | FIGARI B. | MUSEO | ALP 344 | Società editrice apuana | 2021 |
| Montagna : gli aspetti dell'ambiente montano italiano : concorso fotografico nazionale 1998 | AA.VV. | SEDE | IMM 9 | Lassù gli ultimi | 1998 |
| Montagna : gli aspetti dell'ambiente montano italiano : concorso fotografico nazionale 1999 : riservato a giovani di età compresa tra i 15 ed i 35 anni | AA.VV. | SEDE | IMM 10 | Lassù gli ultimi | 2000 |
| Montagna : gli aspetti dell'ambiente montano italiano : concorso fotografico nazionale 2000 : riservato a giovani di età compresa tra i 15 ed i 35 anni | AA.VV. | SEDE | IMM 11 | Comune di Biella | 1999 |
| Montagna da vivere : civiltà alpinistica delle Prealpi Bergamasche | ZOIS G.TERZI T. | SEDE | CUL 63 | Cesare Ferrari | 1989 |
| Montagna da vivere, montagna da conoscere : per frequentarla con rispetto e consapevolezza | Coordinamento degli organi tecnici centrali del CAI | SEDE | MAN 187 | Club Alpino Italiano | 2013 |
| Montagna da vivere, montagna da conoscere : per frequentarla con rispetto e consapevolezza | Coordinamento degli organi tecnici centrali del CAI | SEDE | MAN 248 | Club Alpino Italiano | 2020 |
| Montagna e salute : atti del workshop, Roma 13-14 aprile 2005 organizzato dall'Istituto superiore di sanità in collaborazione con l'Istituto nazionale della montagna | SANTUCCI D.FRANCIA N.ALLEVA E. | SEDE | MED 7 | Bononia University Press | 2005 |
| Montagna per tutti : l'arco alpino in 105 itinerari facili e piacevoli : la natura più bella e incontaminata | AA.VV. | SEDE | ESC 270 | Touring Club Italiano | 2004 |
| Montagna primo amore : infanzia, vocazione, prime esperienze di ventuno protagonisti dell'alpinismo moderno | SERAFIN R.GRAMEGNA F.MARCANDALLI G.NELLI M. | SEDE | LET 38 | Club Alpino Italiano, Commissione centrale alpinismo giovanile | 1992 |
| Montagna, fonte di gioia e di vita, scuola d'altruismo e di bontà | FIGARI B. | MUSEO | ALP 213 | Tamari | 1956 |



| Titolo | Autore | Collocazione | Classificazione | Pubblicazione | Anno |
|---|--|--------------|-----------------|---|------|
| Montagna, padre del mondo | MESSNER R. | SEDE | CUL 74 | EDIMAC | 1986 |
| Montagnaterapia e psichiatria : contributi teorici al corso di formazione "Sopraimille" : Riva del Garda, Rifugio Nino Pernici, 9-11 settembre 2005 | CARPINETA S. | SEDE | MED 12 | Provincia autonoma di Trento | 2006 |
| Montagne : origine, natura, presenza umana | TURBI M. P. | SEDE | CUL 57 | n.d. | 2004 |
| Montagne bianche e uomini rossi : diario della spedizione al Caucaso organizzata dalla Sezione di Trieste del Club Alpino Italiano nel 1929 | POLLITZER DE POLLENGHI A. | MUSEO | ALP 620 | Club Alpino Italiano, Sezione di Trieste | 1932 |
| Montagne del mondo : visioni fantastiche delle cime piu belle | SHIRAKAWA Y. | SEDE | IMM 14 | Mondadori | 1991 |
| Montagne del mondo 1955 | AA.VV. | SEDE | ALP 570 | Garzanti - Fondazione svizzera per le esplorazioni alpine | 1955 |
| Montagne di Calabria : guida storico-naturalistica ed escursionistica | BEVILACQUA F. | SEDE | ESC 335 | Rubbettino | 2003 |
| Montagne di una vita | BONATTI W. | SEDE | ALP 300 | Corriere della Sera - RCS MediaGroup | 2013 |
| Montagne d'oc : 113 itinerari alpinistici dal Col di Nava al Monviso | PARODI A.SCOTTO F.VILLANI N. | SEDE | ALP 49 | Vivalda | 1985 |
| Montagne e vallate del Pinerolese : camminare, arrampicare, pedalare, sciare in Val Chisone, Val Ripa, Val Germanasca e Val Pellice | CHIOLERO E.QUERO E.RAMBELLI E. | SEDE | ESC 22 | Vivalda | 1996 |
| Montagne e valli incantate | GAROBBO A. | MUSEO | LET 40 | Cappelli | 1963 |
| Montagne nostre : Sezione di Cuneo del Club Alpino Italiano, 1874 - 1974 | AA.VV. | SEDE | ALP 531 | Istituto grafico Bertello | 1976 |
| Montagne nostre 1950 - 2000 | AA.VV. | SEDE | ALP 528 | Ghibauda | 2000 |
| Montagne proibite : le vette più belle della Russia e dell'Asia centrale | POZZOLINI SICOURI P.KOPYLOV V. | SEDE | ALP 454 | Vivalda | 1994 |
| Montagne sacre | BOARDMAN P. | SEDE | ALP 221 | Dall'Oglio | 1983 |
| Montagne senza confini : i settant'anni del CAI Bressanone | RUGGERA F. | SEDE | ALP 582 | Club Alpino Italiano, Sezione di Bressanone | 1994 |
| Montagne senza frontiere : dal Colle della Maddalena al Mar Mediterraneo | CHARPENTIER B. | SEDE | ESC 23 | L'Arciere | 1995 |
| Montagnes Valdôtaines vous êtes mes amours: storia di una vocazione | MAZZOTTI G. | MUSEO | LET 52 | Canova | 1951 |
| Montanara | SAVONA A.V.STRANIERO M.L. | SEDE | LET 15 | Mondadori | 1987 |
| Monte Baldo rock : vie e falesie tra il Lago di Garda e la Val d'Adige | PASTORELLO C.CIPRIANI E. | SEDE | ALP 2 | Versante Sud | 2014 |
| Monte Bego : storia di una montagna | BERNARDINI E. | SEDE | GEO 64 | Club Alpino Italiano, Sezione di Bordighera | 1971 |
| Monte Beigua : sistema di aree di interesse naturalistico ambientale | Regione Liguria, Assessorato all'urbanistica | SEDE | ESC 608 | Regione Liguria | 1987 |
| Monte Bianco : duecento anni | FINI F. | SEDE | ALP 610 | Zanichelli | 1989 |
| Monte Bianco : nel castello di neve e di ghiaccio : 69 itinerari scialpinistici e un raid | TIRONE P.BERSEZIO L. | SEDE | SCI 15 | CDA | 1982 |
| Monte Bianco : scoperta e conquista del gigante delle Alpi | ARDITO S. | SEDE | ALP 580 | White Star | 2006 |
| Monte Bianco Vol. 1 - Settori: Monte Bianco, Vallée Blanche, Aiguilles de Chamonix | LABANDE F. | SEDE | GUIDE 51 | Edizioni mediterranee | 1987 |
| Monte Bianco Vol. 2 - Settori: Grande Jorasses, Aiguille Verte, regioni del Nord-Est | LABANDE F. | SEDE | GUIDE 52 | Edizioni mediterranee | 1987 |



| Titolo | Autore | Collocazione | Classificazione | Pubblicazione | Anno |
|--|---|--------------|-----------------|---|------|
| Monte Bianco, classico & plaisir | ROMELLI M. | SEDE | ALP 111 | Idea Montagna | 2012 |
| Monte Cervino | BOBBA G. | SEDE | GUIDE 35 | SUCAI | 1923 |
| Monte Disgrazia picco glorioso : 150 anni di storia | MIOTTI G.COMI M. | SEDE | ALP 641 | Bellavite | 2012 |
| Monte Ortigara | CORA' V.MASSIGNANI A. | SEDE | ESC 65 | Gino Rossato | 1996 |
| Monte Pasubio | SASSI D. | SEDE | IMM 31 | Banca di credito cooperativo Monte Magre | 1999 |
| Monte Pasubio | ZULIANI M.PIEROPAN G. | SEDE | IMM 61 | Cassa di risparmio di Verona, Vicenza, Belluno e Ancona | 1990 |
| Monte Pasubio : guida alla Zona Sacra | PIEROPAN G. | SEDE | ESC 8 | Gino Rossato | 1952 |
| Monte Reale : la storia, il paesaggio, la corsa | PEDEMONTE S.SCHIAVI A. | SEDE | CUL 101 | Sagep | 2019 |
| Monte Rosa | SAGLIO S.BOFFA F. | SEDE | G.M.I. 115 | Club Alpino Italiano - Touring Club Italiano | 1960 |
| Monte Rosa : Sci alpinismo a quota 4000 | AA.VV. | SEDE | SCI 35 | Club Alpino Italiano, Sezione di Varallo Sesia | 2003 |
| Monte Rosa : Val d'Ayas e Valle di Gressoney | GRECI A.ROSSETTI F. | SEDE | ALP 137 | Idea Montagna | 2020 |
| Monte Rosa e Cervino | FERRARIS E. | SEDE | ALP 23 | Brunner & C. | 1980 |
| Monte Rosa e Mischabel | BUSCAINI G. | SEDE | G.M.I. 15 | Club Alpino Italiano - Touring Club Italiano | 1991 |
| Monte Rosa, Valle Anzasca | CROSA LENZ P.FRANGIONI G. | SEDE | ESC 299 | Grossi | 1996 |
| Monte Sant'Elia : spedizione Duca degli Abruzzi | DE FILIPPI F. | SEDE | ALP 434 | Vivalda | 1987 |
| Monte Viglio m. 2156 | LANDI VITTORJ C. | SEDE | SCI 81 | Club Alpino Italiano, Commissione sci alpinismo, Federazione italiana sport invernali | s.d. |
| Monte Viso, Alpi Cozie meridionali : dal Colle della Maddalena al Colle delle Traversette | BRUNO M. | SEDE | G.M.I. 4 | Club Alpino Italiano - Touring Club Italiano | 1987 |
| Monti della Laga : Parco nazionale del Gran Sasso e Monti della Laga : le più belle escursioni | ALESI A.CALIBANI M.PALERMI A. | SEDE | ESC 202 | Società Editrice Ricerche | 2005 |
| Monti d'Italia : L'Appennino settentrionale | ASCIONE E.INSOLERA I. | SEDE | IMM 38 | Arti grafiche delle Venezie | 1974 |
| Monti Piacentini | PERCIATO A.DEL PRETE P. | SEDE | ESC 102 | Arci Postiglione | 2006 |
| Monti Sibillini : le più belle escursioni | ALESI A.CALIBANI M. | SEDE | ESC 223 | Società Editrice Ricerche | 2013 |
| Monti Simbruini | LOLLOBRIGIDA F. | SEDE | PAR 91 | Parco naturale regionale dei Monti Simbruini | 2003 |
| Monviso : l'icona della montagna piemontese | MANTOVANI R.FENOGLIO S.CARDONATTI E.COSTAMAGNA A. | SEDE | ALP 634 | Fusta | 2016 |
| Monviso e le sue valli : valli Po e Pellice, valle del Guil : escursioni ascensioni traversate trekking | BERUTTO G. | SEDE | GUIDE 62 | Istituto Geografico Centrale | 1991 |
| Monviso e le sue valli : valli Varaita, Bellino e Pontechianale, valle del Guil : escursioni ascensioni traversate trekking | BERUTTO G. | SEDE | GUIDE 61 | Istituto Geografico Centrale | 1986 |
| Mostra della montagna e dell'alpinismo commemorativa del 125. anniversario di fondazione della Sezione Valtellinese del Club Alpino Italiano | PELOSI M. | SEDE | ALP 672 | Tipografia Bettini | 1997 |
| Mottarone | VALSESIA T. | SEDE | CUL 7 | Panathlon club Mottarone - Albert Libraio | 1997 |



| Titolo | Autore | Collocazione | Classificazione | Pubblicazione | Anno |
|--|---|--------------|-----------------|---|------|
| Mountain bike dalla a alla z | VAN DER PLAS R. | SEDE | MTB 10 | Sperling & Kupfer | 1992 |
| Mountain bike dall'Appennino al mare | GUARCO C.GUARCO C. | SEDE | MTB 14 | Versante Sud | 2014 |
| Mountain bike e trekking in Liguria | TARANTINO S. | SEDE | MTB 24 | Bicidi | 1991 |
| Mountain bike sui laghi | DE FRANCO L. GATTONI M. | SEDE | MTB 13 | Versante Sud | 2014 |
| MTB in Val Pellice | AA.VV. | SEDE | MTB 15 | Club Alpino Italiano, Sezione UGET Valpellice | 2006 |
| Mulaz, Stia, Fobocon, Bureloni, Vezzana, Cimon della Pala | PELLEGRINON B. | SEDE | GUIDE 80 | Tamari | 1971 |
| Muzzerone : guida alle arrampicate : con descrizione dei principali itinerari escursionistici delle 5 Terre | BATTISTELLA D.VIGIANI R. | SEDE | ALP 66 | Club Alpino Italiano, Sezione di La Spezia | 1988 |
| My climbs in the Alps and Caucasus | MUMMERY A.F. | SEDE | ALP 208 | Eilbron Classics | 2006 |
| Nascita dell'alpinismo invernale : Uja di Mondrone, 24 dicembre 1874 | AUDISIO A.BRUNATI A. | MUSEO | ALP 593 | n.d. | 1974 |
| Natura e destino | LORENZ K. | SEDE | ECO 1 | Mondadori | 1985 |
| Natura e fotografia | AA.VV. | SEDE | IMM 57 | n.d. | 1987 |
| Natura e storia in Val Petronio : il lago di Bargone : le grotte del Frascaese : l'antica strada del Bracco : l'ospitale di San Nicolao | C.M. Val Petronio | SEDE | GEO 42 | Comunità Montana Val Petronio | 1998 |
| Naturale e artificiale in montagna: alla ricerca delle tracce della cultura materiale delle genti alpine : atti della Giornata di incontro a Torre Pellice, 24 maggio 1987 | AA.VV. | SEDE | CUL 23 | Club Alpino Italiano, Comitato scientifico ligure-piemontese-valdostano | 1988 |
| Naufragio sul Monte Bianco : la tragedia di Vincendon ed Henry | BALLU Y. | SEDE | ALP 243 | Vivalda | 1999 |
| Nei centovent'anni della Sezione di Brescia del Club alpino italiano | AA.VV. | SEDE | ALP 510 | Club Alpino Italiano, Sezione di Brescia | 1994 |
| Nei Parchi della Liguria : trekking & gite per tutti | CALZIA F. | SEDE | PAR 60 | Sagep | 2000 |
| Nel cuore delle Alpi Liguri | PARODI A.POCKAJ R.COSTA A. | SEDE | ESC 116 | Andrea Parodi | 2012 |
| Nel mondo perduto : 1967 | PONTA A. | SEDE | ALP 364 | Corriere della Sera | 2019 |
| Nella catena del Monte Bianco | FERRARI A. | SEDE | ALP 286 | Club Alpino Italiano | 2012 |
| Nella Valsassina da Lecco a Bellano : itinerario geomorfologico e geografico | NANGERONI G.FORNACIARI G. | SEDE | GEO 5 | Club Alpino Italiano, Commissione centrale delle pubblicazioni | 1977 |
| Nelle Alpi del Sole | PARODI A. | SEDE | ALP 37 | Andrea Parodi | 2005 |
| Nelle terre del drago : vie escursionistiche tra Appennino e Monferrato | Assessorato parchi e sentieristica della Provincia di Alessandria | SEDE | ESC 124 | n.d. | 2011 |
| Nelle terre estreme | KRAKAUER J. | SEDE | ALP 316 | Corriere della Sera - RCS MediaGroup | 2014 |
| Neve e valanghe : struttura e origine delle valanghe, le opere di soccorso; tecnologia della protezione contro le valanghe | ROCH A. | SEDE | GLA 1 | Club Alpino Italiano | 1980 |
| Nina devi tornare al Viso : storia di Alessandra Boarelli la prima sul Monviso | COTTINO L. | SEDE | ALP 334 | Fusta | 2019 |
| No way down : 2 agosto 2008, la più grande tragedia del K2 | BOWLEY G. | SEDE | ALP 446 | Mondadori | 2011 |
| Nomi di luogo della Val Veny : dal Col de la Seigne alla Lèche Boheua | SICOLA C.VIOTTO S. | SEDE | CUL 47 | n.d. | 1998 |



| Titolo | Autore | Collocazione | Classificazione | Pubblicazione | Anno |
|---|--|--------------|-----------------|---|------|
| Non sono un'alpinista | DI BEACO B. | SEDE | ALP 323 | Club Alpino Italiano | 2017 |
| Non troverai i confini dell'anima | MESSNER R. | SEDE | LET 53 | Mondadori | 1999 |
| Nona tappa : da Monterosso a Riomaggiore | ROCCHI F. | SEDE | ESC 658 | Unioncamere | 1991 |
| Nordic walking : benessere ed emozioni della camminata con i bastoncini | DELLASEGA P. | SEDE | MAN 253 | Hoepli | 2012 |
| Norme di tutela dell'ambiente montano : le piu significative norme di auto regolamentazione del CAI e i principali documenti di riferimento in materia ambientale | Club Alpino Italiano, Commissione Centrale per la tutela dell'ambiente montano | SEDE | CUL 54 | Weger | 2008 |
| Norme di tutela dell'ambiente montano : le piu significative norme di auto regolamentazione del CAI e i principali documenti di riferimento in materia ambientale | Club Alpino Italiano, Commissione Centrale per la Tutela dell'Ambiente Montano | SEDE | MAN 239 | Club Alpino Italiano | 2001 |
| Norme generali e regolamento tecnico per le gare di fondo, salto, combinata, gran fondo e staffetta | Federazione italiana sport invernali | MUSEO | MAN 126 | E. Pinci | 1933 |
| Note pratiche per il recupero del castagneto da frutto | AA.VV. | SEDE | F/F 55 | Amministrazione Provinciale di Genova | 1988 |
| Note sulla distribuzione di Potamon fluviatile (Herbst) (Crustacea, Decapoda, Potamonidae) in Liguria | BRAIDA T.MORI M.SALVIDIO S. | SEDE | F/F 47 | De Ferrari | 2001 |
| Notes on the regalecus glesne occurring in the gulf of Genova and in liguro-provençal waters (NW Mediterranean) : (Pisces, Lampridiformes, Regalecidae) | PSOMADAKIS P.N.DORIA G.BOTTARO M. | SEDE | F/F 90 | Erredi Grafiche Editoriali | 2008 |
| Novant'anni della Sezione di Roma del Club Alpino Italiano : pubblicato per il centenario del CAI (1863 - 1963) | CAI Roma | SEDE | ALP 622 | Club Alpino Italiano, Sezione di Roma | 1963 |
| Novi : 40 anni di Club Alpino Italiano 1960-2000 | CAVANNA E.CRISTALDI F.OLIVERI G. | SEDE | ALP 653 | Club Alpino Italiano, Sezione di Novi Ligure | 1999 |
| Nozioni di alpinismo | MANERA U. | SEDE | MAN 143 | Falciola | 1969 |
| Nozioni di sci-alpinismo | ARNOL P.TONIOLO B. | MUSEO | MAN 201 | Tamari | 1963 |
| Nozioni generali : itinerari nelle Alpi Liguri | ROSSI C. | SEDE | SCI 68 | Ghibauda | 2002 |
| Nuova guida sci-alpinistica del Canavese : 120 itinerari | AMATEIS D.CARESIO D. CARESIO D. | SEDE | SCI 20 | Club Alpino Italiano, Sezione di Rivarolo Canavese | 1993 |
| Nuovi mattini | CAMANNI E. | SEDE | ALP 252 | Vivalda | 1998 |
| Nuovi orizzonti | MARCHISIO L. | SEDE | ALP 74 | San Rocco | 1984 |
| Nuovo bidecalogo, linee di indirizzo e di autoregolamentazione del Cai in materia di ambiente e tutela del paesaggio | n.d. | SEDE | MAN 244 | N.d. | 2016 |
| Obiettivo Etna : viaggio fotografico alla scoperta del vulcano | RACITI S.CUCUZZA SILVESTRI S. | SEDE | IMM 12 | Photo editor | 2001 |
| Oceani e deserti : 1969 | PONTA A. | SEDE | ALP 366 | Corriere della Sera | 2019 |
| Odle, Sella, Marmolada | CASTIGLIONI E. | SEDE | G.M.I. 141 | Club Alpino Italiano - Touring Club Italiano | 1937 |
| Odle-Püez : Dolomiti fra Gardena e Badia | MECIANI L.MECIANI P. | SEDE | G.M.I. 41 | Club Alpino Italiano - Touring Club Italiano | 2000 |
| Ogni stagione ha il suo fascino : 52 escursioni sui monti dell'Alto Adige Occidentale | GARDINI F. | SEDE | ESC 192 | Club Alpino Italiano, Sezione di Bolzano | 2014 |
| Oltre i venti del Nord : le nuove frontiere dell'alpinismo | CASAROTTO R. | SEDE | ALP 427 | Dall'Oglio | 1986 |
| Oltre il cinquantennio : storia della sezione SAT di Trento | AA.VV. | SEDE | ALP 611 | Società degli alpinisti trentini, Sezione di Trento | 1998 |
| Oltre il limite : Polo Nord, Everest, Polo Sud : le grandi avventure ai tre poli della Terra | MESSNER R. | SEDE | ALP 407 | Istituto geografico De Agostini | 1997 |



| Titolo | Autore | Collocazione | Classificazione | Pubblicazione | Anno |
|--|---------------------------------------|--------------|-----------------|---|------|
| Oltre il paesaggio : le rocce di Michele Pellegrino | PELLEGRINO M. | SEDE | IMM 60 | Museo nazionale della montagna Duca degli Abruzzi | 2013 |
| Oltre il segno : proposta di metodologia e schedatura per le incisioni rupestri | BERTUZZO F. PRESTIPINO C.SIMONASSI M. | SEDE | CUL 35 | Regione Liguria - C.M. Alta Val Bormida | 1998 |
| Oltre le "Nares" : viaggio nelle terre del Negro, dal Palo al Diano | PERCIATO A. | SEDE | ESC 101 | Arci Postiglione | 2005 |
| Oltre le creste e le cime, 1934 - 2009 : 75° compleanno della Sezione di Omegna del Club Alpino Italiano | AA.VV. | SEDE | ALP 532 | Club Alpino Italiano, Sezione di Omegna | 2009 |
| Oltrefinale | BALBI F.GALLO A. | SEDE | ALP 113 | Idee Verticali | 1994 |
| Oltrefinale # 2 : rock climbing nel Ponente Ligure | GALLO A. | SEDE | ALP 135 | Idee Verticali | 2007 |
| Oltrefinale #3 | GALLO A. | SEDE | ALP 22 | Idee Verticali | 2014 |
| Omaggio al Monviso : viaggio fotografico intorno al Re di Pietra | VALLOT E.VALLOT G. | SEDE | IMM 66 | n.d. | 2009 |
| Ombre blu : 88 itinerari con le ciaspole in Valle D'Aosta | ROCCATI C. | SEDE | SCI 42 | Idee Verticali | 2012 |
| On a new record of Parasquilla ferussaci (Roux) in the Ligurian sea : (Crustacea, Stomatopoda) | MORI M.TUNESI L. | SEDE | F/F 49 | Erredi Grafiche Editoriali | 2001 |
| Onde di pietra : 1000 vie a Est di Finale | PIERPAOLI F. ROCCATI C. | SEDE | ALP 12 | Idee Verticali | 2012 |
| Orecchiella : un parco nell'Appennino : i fiori, i boschi, gli ambienti | ANSALDI M.MEDDA E. | SEDE | F/F 94 | Parco dell'Orecchiella - Sagep | 1999 |
| Orientamento e meteorologia | RISO M. | SEDE | MET 5 | Club Alpino Italiano, Sezione di Bolzaneto | 1993 |
| Orientamento e meteorologia | RISO M. | SEDE | MET 6 | Club Alpino Italiano, Sezione di Bolzaneto | s.d. |
| Orizzonti di ghiaccio : dal Tibet all'Everest | MESSNER R. | SEDE | ALP 449 | Istituto geografico De Agostini | 1983 |
| Orobie vattellinesi : un parco naturale per lo sci alpinismo | BOSCACCI A. | SEDE | SCI 51 | Albatros | 1991 |
| Orthotylus cupressi reuter, 1883 in Italia : note morfologiche, ecologiche e corologiche (heteroptera miridae) | RIZZOTTI VLACH M. | SEDE | F/F 46 | n.d. | 1998 |
| Ortles - Cevedale | VIAZZI L. | SEDE | ALP 674 | Zanichelli | 1981 |
| Ortles, Adamello, Brenta, Baldo e adiacenze | FABBRO V. E. | MUSEO | G.R.R. 3 | Club Alpino Italiano - Touring Club Italiano | 1932 |
| Ortles-Cevedale : Parco nazionale dello Stelvio | BUSCAINI G. | SEDE | G.M.I. 31 | Club Alpino Italiano - Touring Club Italiano | 1984 |
| Ossola | AA.VV. | SEDE | PAR 52 | Regione Piemonte | 2012 |
| Ossola bella e buona : sentieri e sapori dal Monte Rosa alla Val Formazza | OLIVELLI L.PALEARI A. | SEDE | ESC 229 | MonteRosa edizioni | 2015 |
| Ossola quota 3000 : 75 cime da scoprire | FERRARI E.PALEARI A. | SEDE | ALP 126 | Monterosa Edizioni | 2019 |
| Ottava tappa : Bonassola-Levanto-Monterosso | ROCCHI F. | SEDE | ESC 657 | Unioncamere | 1987 |
| Outdoor guide : RIFUGI delle Alpi Torinesi | MEITRE LIBERTINI P. | SEDE | IMM 63 | Bieffenautica Divisione Editoriale | 2010 |
| Paccard e Balmat : la conquista del Monte Bianco | ZORZI G. | SEDE | ALP 507 | Tamari | 1963 |
| Paesi del Viso-Ubaye : giri dell'Oronaye, Chambeyron, Mongioia | AA.VV. | SEDE | ESC 138 | L'Arciere - Fédération Française de la Randonnée Pédestre | 1995 |



| Titolo | Autore | Collocazione | Classificazione | Pubblicazione | Anno |
|---|--|--------------|-----------------|--|------|
| Pale di S. Martino : gruppo dei Feruc, Alpi Feltrine | CASTIGLIONI E. | SEDE | G.M.I. 144 | Club Alpino Italiano - Touring Club Italiano | 1935 |
| Pale di San Martino | MARISALDI L.PELLEGRINON B. | SEDE | ALP 556 | Zanichelli | 1993 |
| Pale di San Martino : guida turistica alpinistica scistica e panoramica | FRANCESCHINI G. | SEDE | GUIDE 133 | Panfilo Castaldi | 1957 |
| Pale di San Martino est : Dolomiti di Primiero e Gosaldo : Cima Canali, Vallon delle Lede, Val Canali, Croda Granda | DE FRANCESCHI L. | SEDE | G.M.I. 45 | Club Alpino Italiano - Touring Club Italiano | 2009 |
| Pale di San Martino ovest : Dolomiti di Falcade e Primiero : Muláz, Cimòn della Pala, Rosetta, Sass Maör | DE FRANCESCHI L. | SEDE | G.M.I. 44 | Club Alpino Italiano - Touring Club Italiano | 2003 |
| Palestra di roccia : Monte Campo dei Fiori | Club Alpino Italiano, Sezione di Varese | SEDE | ALP 31 | n.d. | s.d. |
| Palestre di arrampicamento genovesi | MONTAGNA E. | SEDE | GUIDE 14 | Club Alpino Italiano, Sezione Ligure | 1963 |
| Pan e Pera : autobiografia | MANERA U. | SEDE | ALP 257 | Vivalda | 2003 |
| Panorama : Alpen = Alpes = Alpi | BURKHARDT W.P.MAUR F.WALDER U. | SEDE | IMM 34 | Kummerly+Frey | 1986 |
| Panoramas Engadin | WEISS M. | SEDE | IMM 58 | Montabella | 1997 |
| Parchi d'Abruzzo : guida pratica all'ospitalità | AA.VV. | SEDE | PAR 26 | CTS | 2005 |
| Parchi di Torino e dintorni : due passi nella natura e nella storia | BERNINI A.MARCHISIO L.TIRONE P. | SEDE | PAR 25 | Arti grafiche San Rocco | 2006 |
| Parchi e Aree Naturali protette d'Italia | AA.VV. | SEDE | PAR 15 | Touring Club Italiano | 1999 |
| Parchi in cammino | AA.VV. | SEDE | PAR 53 | Regione Piemonte | 2013 |
| Parco del Beigua : sentieri Natura | BURLANDO M.FIRPO M.QUEIROLO C. | SEDE | PAR 84 | Erredi Grafiche Editoriali | 2009 |
| Parco di Montemarcello : nuova guida pratica | AA.VV. | SEDE | PAR 86 | Erredi Grafiche Editoriali | 2009 |
| Parco naturale regionale dell'aveto : l'anello del Cantomoro sentiero ofiolitico : una passeggiata sul fondo dell'oceano : guida all'escursione | CABELLA R. | SEDE | PAR 11 | Erga | 2005 |
| Parco Naturale Alta Val Sesia | Regione Piemonte | SEDE | PAR 10 | Istituto geografico De Agostini | 1982 |
| Parco Naturale dell'Argentera | ROSSI P.CANAVESE G. | SEDE | PAR 6 | Priuli & Verlucca | 1986 |
| Parco naturale delle Prealpi Giulie : guida al sentiero naturalistico Silans-Lago di Ospedaletto | MAINARDIS G.SGOBINO F.TONDOLO M. | SEDE | PAR 7 | Cooperativa Utopie Concrete - Venzone | 1992 |
| Parco Naturale Mont Avic : 22 escursioni e ascensioni | FINCO N.ZAVATTA L. | SEDE | PAR 95 | L'Escursionista | 2009 |
| Parco Naturale Regionale Antola : i sentieri e il rifugio | MESCOLI E. | SEDE | PAR 85 | Erredi Grafiche Editoriali | 2009 |
| Parco naturale regionale del Beigua : guida pratica | ENRICO B.CALZIA F. | SEDE | PAR 68 | Erredi Grafiche Editoriali | s.d. |
| Parco naturale regionale dell'Antola : guida pratica | ARDITO S.BOTTINO E.FEDERICI A.MESCOLI E. | SEDE | PAR 66 | Erredi Grafiche Editoriali | 2006 |
| Parco naturale regionale dell'Aveto : guida pratica | ENRICO B.CAMPOMENOSI A.CRESTA P. | SEDE | PAR 67 | Erredi Grafiche Editoriali | s.d. |
| Parco naturale regionale di Montemarcello Magra : guida pratica | ARDITO S. | SEDE | PAR 69 | Erredi Grafiche Editoriali | 2006 |
| Parco naturale regionale di Portofino : guida pratica | ARDITO S.GIRANI A.MORTOLA B. | SEDE | PAR 70 | Erredi Grafiche Editoriali | 2006 |



| Titolo | Autore | Collocazione | Classificazione | Pubblicazione | Anno |
|--|---|--------------|-----------------|--|------|
| Parco naturale regionale Sirente - Velino e riserva naturale della duchessa : le piu belle escursioni | GALIE' N.VECCHIONI G. | SEDE | ESC 269 | Società Editrice Ricerche | 1999 |
| Parco naturale Vedrette di Ries-Aurina : i confini della natura e i confini degli uomini | ORTNER P.STEGER A. | SEDE | PAR 30 | Provincia autonoma di Bolzano/Alto Adige, Ripartizione natura e paesaggio, Ufficio parchi naturali | 2004 |
| Parco Nazionale della Sila : il parco nel centro del Mediterraneo | ARDITO S. | SEDE | IMM 55 | L'Orbicolare | 2009 |
| Parco nazionale delle Cinque Terre : guida pratica | ARDITO S. | SEDE | PAR 65 | Erredi Grafiche Editoriali | s.d. |
| Parco nazionale delle Dolomiti bellunesi : itinerari nelle Alpi Feltrine, Monti del Sole, Schiara, Tamer-S. Sebastiano, Prammer-Spiz de Mezzodi, Bosconero | DAL MAS G.TOLOTT B. | SEDE | GUIDE 149 | Ghedina | 1977 |
| Parco Nazionale dello Stelvio | FRIGO W. | SEDE | F/F 110 | Musumeci | 1980 |
| Parco Nazionale dello Stelvio : guida escursionistica e alpinistica | VANNUCCINI M. | SEDE | GUIDE 138 | Nordpress | 2001 |
| Parco nazionale Gran Sasso- Laga : itinerari scelti | DI FEDERICO G. | SEDE | PAR 8 | BAG editrice | 1993 |
| Parco Regionale Alto Appennino Modenese | ANTONIOLI N.CAZZOLA M. | SEDE | PAR 22 | Regione Emilia Romagna | 1998 |
| Parco Regionale dei Monti Picentini : libro dei sentieri | Club Alpino Italiano, Sezioni di Avellino e Salerno | SEDE | PAR 93 | Parco regionale dei Monti Picentini | 2009 |
| Parete Nord : l'eroica conquista dell'Eiger : una straordinaria avventura umana | HARRER H. | SEDE | ALP 586 | Mondadori | 1999 |
| Parete ovest | MESSNER R. | SEDE | ALP 260 | Corbaccio | 2011 |
| Parete ovest | MESSNER R. | SEDE | ALP 301 | Corriere della Sera - RCS MediaGroup | 2014 |
| Pareti ghiacci precipizi | COOPER J. | SEDE | IMM 3 | Museo nazionale della montagna Duca degli Abruzzi - Club Alpino Italiano, Sezione di Torino | 2005 |
| Pareti rosa : le alpiniste trentine di ieri e di oggi | DECARLI R.METZELTIN S. | SEDE | ALP 606 | Società degli Alpinisti Tridentini - Biblioteca della montagna | 2006 |
| Parlano i monti | BERTI A. | MUSEO | LET 36 | Hoeppli | 1948 |
| Passeggiando nelle valli e nei parchi cuneesi | AA.VV. | SEDE | ESC 110 | Tipolitografia editrice commerciale | 2006 |
| Passeggiate a Ponente : 52 itinerari nelle province di Imperia e Savona | FANTINI F.ASCOLI G.C. | SEDE | ESC 710 | Blu Edizioni | 2007 |
| Passeggiate nel Parco dell'Adamello | FRATTINI S.CONTINO C. | SEDE | ESC 304 | n.d. | 2006 |
| Passeggiate nelle valli cuneesi : 54 itinerari per tutti | MATTIO C.A. | SEDE | ESC 176 | Blu | 2012 |
| Passeggiate sulle Alpi : gli itinerari più belli alla scoperta delle montagne italiane | AA.VV. | SEDE | ESC 228 | Corriere della Sera - La Gazzetta dello Sport | 2016 |
| Passeggiate sulle montagne del Biellese : Alta Via e 52 itinerari | MARTINER TESTA C. | SEDE | ESC 199 | Blu | 2013 |
| Passeggiate sulle montagne torinesi : 65 itinerari su mulattiere e sentieri | CHIARETTA F. | SEDE | ESC 238 | Blu | 2016 |
| Passi nel bosco : trenta escursioni nelle foreste di Lombardia | NASTASIO P. | SEDE | ESC 143 | ERSAF | 2005 |
| Passi verso l'ignoto | DIEMBERGER K. | SEDE | ALP 187 | Corriere della Sera - RCS MediaGroup | 2014 |
| Passione di roccia : incontro al rischio con corda, piccozza e cinepresa | SCHLIESSLER M. | SEDE | ALP 298 | Rusconi | 1977 |
| Pasubio : 25 itinerari | SCHAUMANN W. | SEDE | ESC 186 | Ghedina & Tassotti | 1987 |



| Titolo | Autore | Collocazione | Classificazione | Pubblicazione | Anno |
|---|---|--------------|-----------------|--|------|
| Patagonia : terra magica per viaggiatori e alpinisti | BUSCAINI G.METZELTIN S. | SEDE | ALP 432 | Corbaccio | 1998 |
| Patrimonio agricolo e trasporti pubblici : tra i secoli 18. e 19. | CABONA D.GALLI A. | SEDE | CUL 10 | Comune di Campomorone | 1988 |
| Pedalarre per conoscere : Liguria tra mare e monti alla scoperta dell'entroterra ligure | ZACCAGNINO C. | SEDE | MTB 22 | CZ | 1995 |
| Pellegrina delle Alpi | PIETRASANTA N. | SEDE | ALP 283 | Club Alpino Italiano | 2011 |
| Pelmo e Dolomiti di Zoldo | ANGELINI G.SOMMAVILLA P. | SEDE | G.M.I. 49 | Club Alpino Italiano - Touring Club Italiano | 1983 |
| Per Alpes : 20 itinerari circolari per scoprire le alpi camminando | Segretariato permanente della Convenzione delle Alpi | SEDE | ESC 88 | Linea Grafica | 2010 |
| Per i boschi del Piemonte | CAVALLETTO M.PIA S.TREVISAN T. | SEDE | F/F 68 | n.d. | 1986 |
| Per le Alpi dell'Ossola : storia del Cai Seo Domodossola, 1869-2019 | CROSA LENZ P. | SEDE | ALP 675 | Grossi, CAI SEO | 2019 |
| Per monti e valli : 40 itinerari escursionistici estivi ed invernali : come affrontare la montagna... | TORRI S.UGLIETTI R. | SEDE | ESC 333 | n.d. | s.d. |
| Per un sogno di conquista | ZAPPELLI C. | SEDE | MAN 116 | Agielle | 1984 |
| Percorsi ad anello : camminare per conoscere | BRIGANTI M.MICHELI R.SIMONINI G. | SEDE | ESC 689 | Club Alpino Italiano, Sezione di La Spezia - Città della Spezia | 2021 |
| Percorsi scientifici tra geografia, ambiente e cultura nella montagna dell'Italia settentrionale | Club Alpino Italiano, Comitato scientifico ligure piemontese valdostano | SEDE | CUL 58 | Brigati | 2006 |
| Percorso escursionistico Pietralavezzara Cascina i Foi | C.M. Alta Val Lemme e Alto Ovadese C.M. Alta Val Polcevera | SEDE | ESC 695 | Chintana | s.d. |
| Piante officinali & piante velenose | SERENO M. | SEDE | F/F 152 | Ghibaudo | 1996 |
| Piccola flora delle Dolomiti | KOHLHAUPT P. | SEDE | F/F 64 | Athesia | 2006 |
| Piccola guida all'avifauna dei biotopi della provincia di Trento | CALDONAZZI M.ZANGHELLINI S.MARSILI A. | SEDE | F/F 109 | Provincia autonoma di Trento, Servizio parchi e foreste demaniali, Ufficio biotopi | 1996 |
| Piccole Dolomiti e Monte Pasubio | PIEROPAN G. | SEDE | G.M.I. 37 | Club Alpino Italiano - Touring Club Italiano | 1978 |
| Piccole Dolomiti Pasubio : un secolo di alpinismo : oltre 170 protagonisti, innumerevoli scalate, notizie, descrizioni, per una storia dell'alpinismo vicentino | MAGRIN B. | SEDE | ALP 628 | Nuovi Sentieri | 2014 |
| Piccole e grandi ore alpine | BOCCALATTE G. | SEDE | ALP 244 | Vivalda | 1992 |
| Piemonte : dieci escursioni scelte a piedi e in bicicletta | MARCARINI A. | SEDE | ESC 54 | Leonardo periodici | 2001 |
| Piemonte : gestione faunistica e legislazione | MUSSA P.BOANO G. | SEDE | F/F 26 | EDA | 1993 |
| Piemonte in sci : 80 itinerari di fondo escursionismo nelle vallate piemontesi | CARNISIO R. | SEDE | SCI 44 | CDA | 1991 |
| Piero Costantino, 8 giugno 1899-11 marzo 1923 : la passione di un alpinista d'altri tempi | AA.VV. | SEDE | ALP 273 | Otto | 2009 |
| Pietra di Bismantova : vie e falesie | FILIPPI D.BERTOLOTI M. | SEDE | ALP 109 | Versante Sud | 2015 |
| Pietra di Luna : guida all'arrampicata sportiva in Sardegna | OVIGLIA M. | SEDE | ALP 147 | Fabula | 2002 |
| Pietre del silenzio : Pareti della Val Tramontina | QUARANTA G.VALLA N. | SEDE | ALP 21 | Comune e Pro Loco di Tramonti di Sopra - Gruppo Ragni del Masarach | 2009 |
| Pieve di Cadore, Cortina d'Ampezzo, Auronzo, S. Stefano, Sesto, Braies, Badia | BERTI A. | SEDE | G.M.I. 150 | Club Alpino Italiano - Touring Club Italiano | 1950 |



| Titolo | Autore | Collocazione | Classificazione | Pubblicazione | Anno |
|--|---|--------------|-----------------|---|------|
| Piombo a Campomorone | ZINO M. | SEDE | CUL 11 | Comune di Campomorone | 1989 |
| Pionieri Apuani I : scritti sparsi d'alpinismo e d'escursionismo : 1868 - 1878 | MAESTRIPIERI E. | MUSEO | ALP 688 | Società editrice apuana | 2021 |
| Pionierismo sulle Orobie : dal 1870 al 1900 | AA.VV. | SEDE | ALP 573 | Club Alpino Italiano, Sezione di Bergamo - Bolis | 1993 |
| Piovene Rocchette : flora e fauna | CURTI L. | SEDE | F/F 95 | Comune di Piovene Rocchette | 2001 |
| Pollino outdoor : Un parco da vivere | AA.VV. | SEDE | ESC 127 | Clementi | 2009 |
| Prandoni : il disegno della montagna | AA.VV. | SEDE | IMM 64 | Cai Cuneo | 2010 |
| Prealpi Bresciane | CAMERINI F. | SEDE | G.M.I. 26 | Club Alpino Italiano - Touring Club Italiano | 2004 |
| Prealpi Comasche, Varesine, Bergamasche | SAGLIO S. | SEDE | G.M.I. 19 | Club Alpino Italiano - Touring Club Italiano | 1948 |
| Prealpi Lombarde | SAGLIO S. | MUSEO | G.R.R. 9 | Club Alpino Italiano - Touring Club Italiano | 1957 |
| Prealpi lombarde : itinerari per cresta : guida escursionistica e alpinistica Val Varrone, Valsassina, Val Brembana, Val Seriana, Val di Scalve, Val di Lózio, Val Paisco, Passo dell'Aprica e Orobie valtellinesi | MARTINA E. | SEDE | GUIDE 144 | Nordpress | 2008 |
| Prealpi Trivenete | SAGLIO S. | MUSEO | G.R.R. 14 | Club Alpino Italiano - Touring Club Italiano | 1961 |
| Preparazione fisica e psicologica | Club Alpino Italiano, Commissione nazionale scuole di alpinismo, sci alpinismo e arrampicata libera | SEDE | MAN 174 | Club Alpino Italiano, Commissione centrale per le pubblicazioni | 2009 |
| Presanella | ONGARI D. | SEDE | G.M.I. 29 | Club Alpino Italiano - Touring Club Italiano | 1978 |
| Preuss, l'alpinista leggendario | CASARA S. | SEDE | ALP 215 | Longanesi | 1970 |
| Prima segnalazione ligure di genetta comune, Genetta Genetta (Linnaeus, 1758) : (mammalia, carnivora, viverridae) | MIGNONE W.RIINA M.V.ACUTIS P.L. | SEDE | F/F 10 | Erredi Grafiche Editoriali | 2010 |
| Prima tappa : da Genova a Nervi | ROCCHI F. | SEDE | ESC 650 | Unioncamere | 1987 |
| Prime segnalazioni di leuctra geniculata (stephens, 1836) per l'Italia continentale (plecoptera, leuctridae) | FOCchetti R.BORRONI I.MORISI A. | SEDE | F/F 4 | Erredi Grafiche Editoriali | 2004 |
| Primi dati sulla biometria di euleptes europaea (Gené, 1839) dell'isola del Tino (La Spezia, Liguria) : (reptilia, squamata, gekkonidae) | ONETO F.OTTONELLO D.SALVIDIO S. | SEDE | F/F 7 | Erredi Grafiche Editoriali | 2008 |
| Primi dati sull'avifauna presente in un'area protetta della Provincia di Genova | BAGHINO L. | SEDE | F/F 86 | De Ferrari | 2000 |
| Primi sull'Everest | NORGAY T. | SEDE | ALP 183 | Corriere della Sera - RCS MediaGroup | 2014 |
| Primo congresso regionale delle sezioni C.A.I. di Aquila, Chieti, Isola del Gran Sasso e Teramo : Caramanico-Palena 19-20 settembre 1921 | AA.VV. | SEDE | ALP 683 | Club Alpino Italiano, Sezione Isola del Gran Sasso ; Verdone | 2012 |
| Primo di cordata | FRISON-ROCHE R. | SEDE | LET 101 | Vivalda | 1999 |
| Primo soccorso in montagna e in viaggio | TREIBEL W. | SEDE | MED 15 | Rother | 2008 |
| Problemi di inquinamento e salvaguardia delle aree carsiche : metodi di indagine e di studio per la gestione delle aree carsiche e delle cavità naturali | Federazione speleologica pugliese | SEDE | GEO 48 | Nuova Editrice Apulia | 1989 |
| Problemi respiratori e metabolici dell'attività umana in alta quota | ROSSI A.ASTENGO D.MARI A. | SEDE | MED 2 | Maccari | 1982 |
| Processo al K2 | BONATTI W. | SEDE | ALP 468 | Massimo Baldini | 1985 |
| Professionista del vuoto | DESMAYSON R. | SEDE | ALP 234 | Dall'Oglio | 1979 |



| Titolo | Autore | Collocazione | Classificazione | Pubblicazione | Anno |
|--|---|--------------|-----------------|---|------|
| Progressione dal 6A al 7A | PALACIOS J. M. | SEDE | MAN 155 | Vivalda | 1997 |
| Progressione su ghiaccio | Collegio nazionale guide alpine italiane, Commissione tecnica nazionale | SEDE | MAN 157 | Vivalda | 1998 |
| Progressione su roccia | CARUSO P. | SEDE | MAN 257 | Vivalda | 1998 |
| Proposta per un Parco del Pasubio e delle Piccole Dolomiti | Comitato promotore del Parco del Pasubio e delle Piccole Dolomiti | SEDE | PAR 21 | n.d. | 1972 |
| Protocollo del sistema informativo sentieri Protsis | Club Alpino Italiano, Commissione centrale per l'escursionismo VASSENA G. | SEDE | MAN 148 | Club Alpino Italiano | 2000 |
| Psycho Vertical | KIRKPATRICK A. | SEDE | ALP 314 | Corriere della Sera - RCS MediaGroup | 2014 |
| Punta della Galisia m. 3346 e altre vette della sponda destra orografica della Valle di Rhêmes | ROSAZZA P. | SEDE | SCI 83 | Club Alpino Italiano, Commissione sci alpinismo, Federazione italiana sport invernali | s.d. |
| Punta della Tsanteleina m. 3601 e altre vette della sponda sinistra orografica della Valle di Rhêmes | AA.VV. | SEDE | SCI 82 | Club Alpino Italiano, Commissione sci alpinismo, Federazione italiana sport invernali | s.d. |
| Pusteria Orientale : guida sciescurionistica : 60 itinerari tra il Passo Monte Croce Comelico e la confluenza di Lienz - 1:Valle di Sesto-Sextental, Alta Pusteria-Hochpustertal, Valle dei Gail-Tiroler Gailtal | CARRER F.DALLA MORA L. | SEDE | SCI 92 | Panorama | 2005 |
| Pusteria Orientale : guida sciescurionistica : 60 itinerari tra il Passo Monte Croce Comelico e la confluenza di Lienz - 2:Valle di Villgraten-Villgratental, Dolomiti di Lienz-Lienzer Dolomiten | CARRER F.DALLA MORA L. | SEDE | SCI 93 | Panorama | 2005 |
| Quando la corda si rompe | RONALD W.C. | SEDE | ALP 548 | Longanesi | 1965 |
| Quaranta facili escursioni e quattro trekking sulle colline fiorentine a Nord dell'Arno | BENINI A. | SEDE | ESC 61 | Tamari | 1988 |
| Quaranta facili escursioni e quattro trekking sulle colline fiorentine a sud dell'Arno | BENINI A. | SEDE | ESC 62 | Tamari | 1989 |
| Quarta tappa : da Portofino a Zoagli | ROCCHI F. | SEDE | ESC 653 | Unioncamere | 1989 |
| Quattordici vie alte sulle Dolomiti | SCHNURER S. | SEDE | ALP 27 | Zanichelli | 1978 |
| Quattordici volte ottomila | PASABAN E. | SEDE | ALP 189 | Corriere della Sera - RCS MediaGroup | 2014 |
| Quattro passi in paradiso | NOVARIA G.DEMATTEIS G. | SEDE | ESC 84 | Priuli & Verlucca | 1997 |
| Quattro passi nel tempo : cronaca dei primi 50 anni dell'associazione CAI di Leini | TEMPO G. | SEDE | ALP 589 | Club Alpino Italiano, Sezione di Leini | 2010 |
| Quindici parchi per la Liguria | Regione Liguria, Assessorato Urbanistica, Settore Territorio | SEDE | PAR 5 | Studio Cartografico Italiano | 1979 |
| Quinta tappa : da Zoagli a Sestri Levante | ROCCHI F. | SEDE | ESC 654 | Unioncamere | 1990 |
| Quintino Sella, lo statista con gli scarponi | CRIVELLARO P. | SEDE | ALP 343 | Club Alpino Italiano | 2021 |
| Racconti impossibili & dintorni : evasioni di un alpinista | BIANCARDI A. | SEDE | ALP 295 | Arti grafiche San Rocco | 1994 |
| Racconti in quota con Giuseppe Petigax : quattro generazioni di guide alpine | BRUNAZZI A. | SEDE | LET 37 | Neos | 2012 |
| Racconti minimi | FAGGIANI L. | SEDE | LET 69 | Euroedit | 2003 |
| Ragno bianco : parete nord dell' Eiger | HARRER H. | SEDE | ALP 587 | Garzanti | 1959 |
| Raid in sci : 73 itinerari di traversata dalle Alpi Marittime al Ticino | Gruppo sci alpinistico CAI UGET Torino | SEDE | SCI 10 | CDA | 1976 |
| Rando : Clues et canyons | AA.VV. | SEDE | PAR 39 | Conseil général Alpes-Maritimes | 2007 |



| Titolo | Autore | Collocazione | Classificazione | Pubblicazione | Anno |
|---|---|--------------|-----------------|---|------|
| Rando : Guide pratique | AA.VV. | SEDE | PAR 38 | Conseil général Alpes-Maritimes | 2007 |
| Rando : Haut Pays | AA.VV. | SEDE | PAR 37 | Conseil général Alpes-Maritimes | 2017 |
| Rando : La grande traversée du Mercantour | AA.VV. | SEDE | PAR 32 | Conseil général Alpes-Maritimes | 2017 |
| Rando : Moyen Pays | AA.VV. | SEDE | PAR 36 | Conseil général Alpes-Maritimes | 2017 |
| Rando : Pays Côtier | AA.VV. | SEDE | PAR 33 | Conseil général Alpes-Maritimes | 2016 |
| Rando : Raquette à neige | AA.VV. | SEDE | PAR 40 | Conseil général Alpes-Maritimes | 2015 |
| Rando : V.T.T. | AA.VV. | SEDE | PAR 34 | Conseil général Alpes-Maritimes | 2015 |
| Rando : Via Ferrata | AA.VV. | SEDE | PAR 35 | Conseil général Alpes-Maritimes | 2015 |
| Randonnées au cœur des Alpes Chartreuse, Vercors, Belledonne, Oisans | SOMBARDIER P. | SEDE | ESC 158 | Glenat | 2000 |
| Randonnées dans les Calanques | MERIENNE P. | SEDE | ESC 50 | Rando | 2006 |
| Randonnées et Ascensions : Chambéry - Bauges - Chartreuse | Club Alpin Français, Section de Savoie | SEDE | GUIDE 164 | Arthaud | 1976 |
| Randonnées et ascensions : Haute-Maurienne Alpes Grées Méridionales | Club Alpin Français, Section de Savoie et de Maurienne | SEDE | GUIDE 165 | Arthaud | 1973 |
| Randonnées et ascensions : Maurienne: Grad Arc, Lauzière, Encombres, Peclat-Polset, Thabor, Arves, Grandes Rousses | Club Alpin Français, Section de Savoie | SEDE | GUIDE 166 | Imprimerie Gaillard | 1975 |
| Regione del Bernina | CANETTA N.MIOTTI G. | SEDE | G.M.I. 25 | Club Alpino Italiano - Touring Club Italiano | 1996 |
| Regione dell'Ortler | BONACOSSA A. | SEDE | GUIDE 28 | Club Alpino Italiano | 1915 |
| Regione Masino, Bregaglia, Disgrazia | BONACOSSA A. | SEDE | G.M.I. 123 | Club Alpino Italiano - Touring Club Italiano | 1936 |
| Regolamento degli accompagnatori di escursionismo | Club Alpino Italiano, Commissione centrale per l'escursionismo | SEDE | MAN 228 | Club Alpino Italiano | 2010 |
| Regolamento degli accompagnatori di escursionismo e piani didattici dei corsi | Club Alpino Italiano, Commissione centrale per l'escursionismo CECCONI F. | SEDE | MAN 227 | Club Alpino Italiano | 2004 |
| Regolamento istruzioni e tariffe per il servizio di guide e portatori della Sezione Ligure del Club Alpino Italiano | Club Alpino Italiano, Sezione Ligure | MUSEO | MAN 207 | Club Alpino Italiano, Sezione Ligure | 1928 |
| Reinhold Messner | GOGNA A. | SEDE | ALP 349 | Corriere della Sera - Gazzetta dello Sport - RCS MediaGroup | 2020 |
| Relazioni tra terremoti e deviazioni degli assi di accrescimento delle stalagmiti : risultati preliminari dallo studio delle grotte di Bologna (Italia) | FORTI P.POTPISCHL D. | SEDE | GEO 54 | n.d. | 1986 |
| Reperti liguri di saga pedo (pallas) e note sull'allevamento di una ninfa (orthoptera, tettigonidae) | GALLI L.ROCCA G. | SEDE | F/F 6 | Erredi Grafiche Editoriali | 2006 |
| Riccardo Bee : un alpinismo titanico | KULOT M. BERTAGNA A. | SEDE | ALP 193 | Versante Sud | 2014 |
| Riccardo Cassin | MASCIADRI A. | SEDE | ALP 353 | Corriere della Sera - Gazzetta dello Sport - RCS MediaGroup | 2020 |
| Ricordi alpini | PRATI P. | SEDE | ALP 178 | Società degli Alpinisti Tridentini | 2006 |
| Ricordi di alpinismo | MONTAGNA E. | SEDE | ALP 239 | n.d. | 2010 |
| Ricordi di montagna : 80 anni di montagna a Parabiago | AA.VV. | SEDE | ALP 534 | Club Alpino Italiano, Sezione di Parabiago | 2008 |



| Titolo | Autore | Collocazione | Classificazione | Pubblicazione | Anno |
|--|--|--------------|-----------------|---|------|
| Ricordi di vita alpina | DI VALLEPIANA U. | SEDE | ALP 293 | Tamari | 1972 |
| Ricordo della Sezione Ligure del Club Alpino | AA.VV. | MUSEO | ALP 590 | Tipografia dell'Istituto de' Sordomuti | 1883 |
| Riflessioni di un camminatore : su strade e sentieri | MUIA' G. | SEDE | LET 63 | ECIG | 2016 |
| Rifugi alpini | E.P.T. Cuneo | SEDE | RIF 37 | Istituto grafico Bertello | 1977 |
| Rifugi alpini : quota anno duemila : atti Filmfestival internazionale montagna esplorazione avventura Città di Trento : Trieste, 30-31 ottobre 1992 | AA.VV. | SEDE | RIF 10 | Direzione del Filmfestival internazionale montagna esplorazione avventura Città di Trento | 1992 |
| Rifugi alpini bivacchi e itinerari scelti in alta Valtellina : Bormiese, Valle di Fraele, Parco nazionale dello Stelvio, Livigno, Val Viola, Valli Grosine, Aprica | PERETTI G. | SEDE | RIF 54 | Bonazzi | 1992 |
| Rifugi alpini del Friuli-Venezia Giulia | AA.VV. | SEDE | RIF 63 | Azienda regionale per la promozione turistica di Trieste | 1990 |
| Rifugi alpini e bivacchi fra Valtellina, Valchiavenna e Alta Engadina | CANETTA N. | SEDE | RIF 46 | VEL | 1997 |
| Rifugi capanne e bivacchi : Verbania Cusio Ossola, Valsesia, alto Vallese, Valli del Locarnese | Provincia del Verbano Cusio Ossola | SEDE | RIF 42 | n.d. | 2007 |
| Rifugi e bivacchi : in Valli di Lanzo, Valli Tesso e Malone, Valli Ceronda e Casternone | ROLETTI S.MIOLA A. | SEDE | RIF 55 | ATL del Canavese e Valli di Lanzo | 2006 |
| Rifugi e Bivacchi del CAI | BO F. | SEDE | RIF 11 | Priuli & Verlucca | 1994 |
| Rifugi e bivacchi del CAI | BO F. | SEDE | RIF 24 | Priuli & Verlucca | 2002 |
| Rifugi e bivacchi della Giovane Montagna | AA.VV. | SEDE | RIF 3 | Giovane Montagna | 1986 |
| Rifugi e bivacchi della Sezione Ligure del CAI | AA.VV. | SEDE | RIF 12 | Club Alpino Italiano, Sezione Ligure | 1997 |
| Rifugi e bivacchi in Valle d'Aosta | AA.VV. | SEDE | RIF 34 | Regione autonoma Valle d'Aosta | s.d. |
| Rifugi e sentieri alpini sulle Dolomiti della Valle del Boite : guida breve per l'escursionista | BERTI C. | SEDE | ESC 318 | Comunità montana Valle del Boite | 1981 |
| Rifugi: opere alpine del C.A.I. in Friuli Venezia Giulia | AA.VV. | SEDE | RIF 56 | Club Alpino Italiano, Regione Friuli Venezia Giulia | s.d. |
| Rifugio "Giosuè Carducci", 1908-2008 | ZANDONELLA CALLEGHER I. | SEDE | RIF 48 | n.d. | 2008 |
| Rifugio Alfredo Rivetti : Mologna Grande 2150 m : carta degli itinerari | n.d. | SEDE | RIF 52 | Club Alpino Italiano, Sezione di Biella | 1985 |
| Rifugio F. Chiarella all'Amianthe | AA.VV. | SEDE | RIF 4 | Club Alpino Italiano, Sezione di Chiavari | 1989 |
| Rifugio Mongioie | Club Alpino Italiano, Sezione di Albenga | SEDE | RIF 40 | Club Alpino Italiano, Sezione di Albenga | s.d. |
| Rifugio Pagari-Federici Marchesini : storia ed itinerari : Clapier-Maledia-Gelas : i primi 3000 delle Alpi | PITTAVINO A. | SEDE | RIF 22 | Lila | 2004 |
| Rimella : alla scoperta delle incisioni sulle rocce dell'Enderwässer : itinerario escursionistico turistico-didattico : facile | CALDERINI O.MEDINA A. | SEDE | GEO 65 | Centro Studi Walser di Rimella | 2008 |
| Rinvenimento di falcone della Barberia a Genova : seconda segnalazione per l'Italia | BORGO E. | SEDE | F/F 105 | Erredi Grafiche Editoriali | 2011 |
| Rio Torsero - Valle Iba ... antichi ambienti a due passi dal mare : guida all'escursione | VIGO E.BONCI M.C.CABELLA R.PIAZZA M. | SEDE | GEO 62 | Grafiche | 2012 |
| Rio Torsero : riserva naturale regionale | STRINGA P. | SEDE | ESC 603 | Regione Liguria | 1985 |
| Ripari dei nostri monti : appunti intorno a un recupero | BIAMONTI A. | SEDE | ESC 622 | C.M. Argentea | 2003 |



| Titolo | Autore | Collocazione | Classificazione | Pubblicazione | Anno |
|---|--|--------------|-----------------|---|------|
| Riserva naturale Monte Rufeno : guida ai servizi delle aree naturali e protette del Lazio | Regione Lazio | SEDE | PAR 20 | n.d. | 2004 |
| Risorse collettive e conflitti locali : il bosco Ramasso (Genova), 1790-1930 | CROCE G.F. | SEDE | F/F 80 | n.d. | 1992 |
| Riti e cicli festivi nella comunità francoprovenzale di Giaglione in Valle Susa | CASSARIN P. | SEDE | CUL 72 | Priuli & Verlucca | 2009 |
| Ritorno ai monti : l'alpinismo come forma di vita : pensieri e immagini | MESSNER R.PERTL E. | SEDE | ALP 297 | Athesia | 1971 |
| Ritorno al Tibet | HARRER H. | SEDE | ALP 436 | Mondadori | 1999 |
| Ritratti dalle vette : incontri fotografici con Craig Richards | MCDONALD B. | SEDE | IMM 59 | Museo nazionale della montagna Duca degli Abruzzi | 2003 |
| Ritrovamento del tarantolino eupetes auropae (GENE, 1939) in un secondo sito del genovesato (reptilia, squamata, gakkonidae) | ARISTARCHI C. | SEDE | F/F 2 | Erredi Grafiche Editoriali | 2004 |
| Rivista di archeologia storia costume | Istituto Storico Lucchese | SEDE | GEO 16 | n.d. | 1990 |
| Rocca dell'Aia : monografia alpinistica | SUCAI Genova | MUSEO | ALP 123 | n.d. | 1969 |
| Rocca Sbarua | COSTA E.GIGLIO L. | SEDE | ALP 67 | Club Alpino Italiano, Sezione UGET di Torino | 1988 |
| Rocca Sbarua : arrampicate su granito | GALLY L.CANEPARO D. | SEDE | ALP 130 | Ravelli ski alpinismo | 1988 |
| Rocce | MARESCH W.MEDENBACH O. | SEDE | GEO 15 | Rizzoli | 1989 |
| Rocce : dal Borneo alle Lofoten, dalle Alpi al Sahara : avventure di uomini in scalata | BREVINI F. | SEDE | ALP 602 | Mondadori | 2004 |
| Rocce della Liguria | POGGI E. | SEDE | GEO 39 | Il Piviere | 2011 |
| Royal Robbins : il maestro dell'arrampicata americana | AMENT P. | SEDE | ALP 246 | Vivalda | 1993 |
| RP v Tatrach : vyber lezeckých ciest na slovenskej strane Vysokých Tatier | PACKO M. | SEDE | ALP 3 | Liptovský Mikuláš | 1991 |
| S.O.S. verde! : vegetazioni e specie da conservare | CORBETTA G.ABBATE G.FRATTAROLI A.PIRONE G. | SEDE | F/F 79 | Edagricole | 1998 |
| Salire su ghiaccio | CHOUINARD Y. | SEDE | MAN 185 | Zanichelli | 1979 |
| Salita al Monte Viso | MATKEWS G. | SEDE | ALP 545 | Fratelli Bonetti - Lodono | 2011 |
| Salute in montagna : cosa sapere e come affrontare un soggiorno in quota | GIUPPONI A.SIGNORE M. | SEDE | MED 4 | Ferrari | 1998 |
| Salute Ossia Sicurezza in montagna | COCCHI V. | SEDE | MED 5 | Club Alpino Italiano, Sezione di Lecco | 1985 |
| Salvate le Alpi | MESSNER R. | SEDE | ALP 265 | Bollati Boringhieri | 2001 |
| Sambuco 360 : 83 proposte multisportive suddivise tra alpinismo e arrampicata, neve e ghiaccio, torrentismo, mountain-bike, escursionismo | BERGESE G.GHIBAUDO G.BIAGINI G.L. | SEDE | ALP 133 | Graph-Art | 2007 |
| San Remo romana : insediamenti antichi nell'agro occidentale di Albingaunum | DE PASQUALE A. | SEDE | CUL 33 | Casabianca | 1996 |
| Sandro Comino : l'accademico del Marguareis | SCOTTO F. | SEDE | ALP 263 | Ghibaud | 1995 |
| Santo Stefano d'Aveto e le sue passeggiate | GAMBARO OTTONE G. | MUSEO | ESC 625 | Vastarella | 1942 |
| Sappada dai sentieri alle vette | BORELLA G. | SEDE | ESC 35 | Co.EI | 2002 |



| Titolo | Autore | Collocazione | Classificazione | Pubblicazione | Anno |
|--|--|--------------|-----------------|--|------|
| Sardegna | OVIGLIA M. | SEDE | G.M.I. 63 | Club Alpino Italiano - Touring Club Italiano | 1997 |
| Sardegna non solo mare : escursionismo, arrampicata, speleologia nella terra dei nuraghi | OVIGLIA M.VACCA M. | SEDE | ALP 124 | Centro Documentazione Alpina | 1991 |
| Sassolungo : Dolomiti fra Gardena e Fassa | RABANSER I. | SEDE | G.M.I. 40 | Club Alpino Italiano - Touring Club Italiano | 2001 |
| Sassolungo e Sella : escursionismo e vie normali di salita alle principali cime | VISENTINI L. | SEDE | ALP 114 | Athesia | 1981 |
| Sassolungo, Catinaccio, Latemar | TANESINI A. | SEDE | G.M.I. 39 | Club Alpino Italiano - Touring Club Italiano | 1953 |
| Scalate facili e sentieri difficili | PARODI A. | SEDE | ALP 128 | Andrea Parodi | 2019 |
| Scalate nelle Alpi | WHYMPER E. | SEDE | ALP 684 | White star | 2005 |
| Scalate su ghiaccio classiche e moderne sulle Alpi vol. 2 | QUAGLIOTTO R. | SEDE | ALP 97 | Edizioni Paoline | 1983 |
| Scalatori : le più audaci imprese alpinistiche da Whymper al "sesto grado" raccontato dai protagonisti | BORGOGNONI A. TITTA ROSA G. | SEDE | ALP 572 | Hoepli | 1985 |
| Scarason : il mito alpinistico delle Alpi Liguri | SCOTTO F.SCOTTO | SEDE | ALP 544 | Versante Sud | 2012 |
| Scegliere riparare elaborare lo sci | BONSERI B.BRIGNONE A. | SEDE | MAN 196 | Mulatero | 1988 |
| Schiara : Dolomiti bellunesi | ROSSI P. | SEDE | G.M.I. 47 | Club Alpino Italiano - Touring Club Italiano | 1982 |
| Schiara montagna regina : il fascino dell'insolito | DAL MAS G. | SEDE | ESC 301 | Curcu & Genovese | 2015 |
| Sci : per sciare sempre meglio | JOUBERT G. | SEDE | MAN 200 | Longanesi | 1972 |
| Sci alpinismo | Club Alpino Italiano, Commissione nazionale scuole di alpinismo e sci alpinismoDALLA LIBERA M. | SEDE | MAN 224 | Club Alpino Italiano, Commissione centrale per le pubblicazioni | 2005 |
| Sci alpinismo | TRAYNARD C.TRAYNARD P. | SEDE | MAN 191 | Sperling & Kupfer | 1976 |
| Sci alpinismo Alta Pusteria Vol. 1 | GIROTTO G. | SEDE | SCI 38 | Edizioni Dolomiti | 1988 |
| Sci alpinismo in Alta Valtellina : nel Parco Nazionale dello Stelvio | BOSCACCI A. | SEDE | SCI 50 | Albatros | 1991 |
| Sci alpinismo in Val d'Ossola | BONAVIA L.PREVIDOLI M. | SEDE | SCI 52 | Grossi | 1993 |
| Sci alpinismo in Val Malenco, Val Masino, Val Chiavenna | BOSCACCI A. | SEDE | SCI 49 | Zanichelli | 1987 |
| Sci alpinismo nelle Dolomiti | PIANETTI D.PERETTI G. | SEDE | SCI 39 | Zanichelli | 1989 |
| Sci Alpinismo nelle Dolomiti di Brenta | ANDREOLLI M.CASIRAGHI J. | SEDE | GUIDE 83 | Tamari | 1973 |
| Sci avanzato | HURN M. | SEDE | MAN 189 | Calderini | 1993 |
| Sci di fondo | BRANDI U.CORBELLINI G.MISEROCCHI G.ONESTI C. | SEDE | MAN 203 | Sperling & Kupfer | 1982 |
| Sci di fondo escursionistico | Club Alpino Italiano, Commissione nazionale di sci di fondo escursionistico | SEDE | MAN 170 | Club Alpino Italiano | 2003 |
| Sci di fondo nella natura: 70 escursioni e piste battute sulle nevi di Alpi e Appennini | ARDITO S.MANTOVANI R. | SEDE | SCI 13 | Istituto geografico De Agostini - Serie Görlich | 1987 |
| Sci escursionismo : 18 itinerari in provincia di Torino | AA.VV. | SEDE | SCI 79 | Provincia di Torino. Assessorato alla montagna. Assessorato al turismo | 1983 |



| Titolo | Autore | Collocazione | Classificazione | Pubblicazione | Anno |
|--|---|--------------|-----------------|---|------|
| Sci escursionistico nelle Alpi centrali : Canton Ticino, Grigioni, Engadina, Lombardia | CANETTA N. | SEDE | GUIDE 97 | Tamari | 1986 |
| Sci fuori pista : 100 discese alternative nelle più famose località delle Alpi | TIRONE P.BERSEZIO L. | SEDE | SCI 8 | Istituto geografico De Agostini - Serie Görlich | 1987 |
| Sci in neve fresca | MARTA E. | SEDE | MAN 190 | Sperling & Kupfer | 1986 |
| Scialpinismo | Club Alpino Italiano, Commissione nazionale scuole di alpinismo, sci alpinismo e arrampicata libera | SEDE | MAN 234 | Club Alpino Italiano, Commissione centrale per le pubblicazioni | 2011 |
| Scialpinismo | SIEGERT A.SCHMID M. | SEDE | MAN 194 | Zanichelli | 1991 |
| Scialpinismo | Club Alpino Italiano, Commissione nazionale scuole di scialpinismo | SEDE | MAN 195 | Club Alpino Italiano | 1985 |
| Scialpinismo | Club Alpino Italiano, Commissione nazionale scuole di alpinismo, sci alpinismo e arrampicata libera | SEDE | MAN 235 | Club Alpino Italiano, Commissione centrale per le pubblicazioni | 2018 |
| Sci-alpinismo | Club Alpino Italiano, Commissione nazionale scuole di alpinismo e sci alpinismo | SEDE | MAN 218 | Club Alpino Italiano | 1998 |
| Scialpinismo : Alto Adige centro-occidentale : Val di Lasa, Val Martello, Val Senales, Val Passiria e Val d'Ultimo : 112 itinerari | KOSSLER U. | SEDE | SCI 73 | Tappeiner | 2013 |
| Scialpinismo : dal colle della Maddalena al Monviso : (Italia - Francia) | CAMPANA J.C. | SEDE | SCI 67 | Blu | 2001 |
| Scialpinismo : Val Sesia-Monte Rosa | MAFFEIS M. | SEDE | SCI 18 | Blu | 2003 |
| Scialpinismo a Cortina d'Ampezzo | BURRA S.GALANTE L. | SEDE | SCI 89 | Idea Montagna | 2014 |
| Sci-alpinismo in Adamello e Presenella | ANDREOLLI M.BAZZI R.CASIRAGHI J. | SEDE | GUIDE 100 | Tamari | 1978 |
| Scialpinismo in Piemonte : 65 itinerari tra le Alpi Marittime e Lepontine | TIRONE P.BERSEZIO L. | SEDE | SCI 48 | Musumeci | 1995 |
| Scialpinismo in Svizzera : Alpi vallesane, bernesi, urane, ticinesi e grigionesi : 340 itinerari scelti | GANSSEER F. | SEDE | SCI 56 | Club Alpino Italiano - Club Alpin Suisse | 1984 |
| Scialpinismo in Val d'Ajjas : con traversate in Val di Gressoney e Valtouranche | MERLO G. | SEDE | SCI 25 | CDA | 1989 |
| Sci-alpinismo in Val d'Aosta | GIGLIO P.NOUSSAN E. | SEDE | SCI 26 | Zanichelli | 1981 |
| Scialpinismo in Val di Zoldo | BURRA S.PRA FLORIANI L. | SEDE | SCI 90 | Idea Montagna | 2014 |
| Scialpinismo in Valle di Susa e Val Sangone | VOTA D. | SEDE | SCI 34 | Tipolito Melli | 1999 |
| Sci-alpinismo nel Biellese | Scuola nazionale di Scialpinismo Sergio Scanziani, Sezione CAI di Biella | SEDE | SCI 55 | La Civetta | 1997 |
| Sci-alpinismo nelle Alpi : le settimane di Toni Gobbi nelle Alpi italiane, francesi, svizzere e austriache | GOBBI T. | SEDE | GUIDE 85 | Tamari | 1975 |
| Scialpinismo nelle Alpi Carniche : 101 itinerari da San Candido a Villach | ZINK R. | SEDE | SCI 87 | Versante Sud | 2015 |
| Scialpinismo nelle Alpi Giulie orientali : 100 itinerari, Tricorno, Gialuz, Prisani, Martuljek, Razor, Monte Nero, Monti di Bohinj | AA.VV. | SEDE | SCI 88 | Versante Sud | 2015 |
| Scialpinismo quota 4000 : 65 itinerari scialpinistici su 36 grandi vette | BERSEZIO L.TIRONE P. | SEDE | SCI 24 | CDA | 1989 |
| Sci-alpinismo senza frontiere : la traversata delle Alpi | AA.VV. | SEDE | SCI 40 | Club Alpino Italiano, Commissione centrale per le pubblicazioni | 1990 |
| Scialpinismo tra Lombardia e Grigioni | VALE' G. | SEDE | SCI 32 | Versante Sud | 2013 |
| Scialpinismo tra Piemonte e Francia | ARUGA R. | SEDE | SCI 16 | CDA | 1999 |



| Titolo | Autore | Collocazione | Classificazione | Pubblicazione | Anno |
|---|--|--------------|-----------------|--|------|
| Sciare | ODDO G. | SEDE | MAN 199 | Istituto geografico De Agostini | 1968 |
| Sciare nei canali delle Prealpi vicentine : 100 itinerari scialpinistici sulle Prealpi vicentine : dalle piccole Dolomiti al Monte Grappa | ROSSETTO M. | SEDE | SCI 33 | Menin | 2006 |
| Scienza e avventura negli scritti di Ardito Desio | SMIRAGLIA C.DIOLAIUTI G. | SEDE | ALP 256 | Club Alpino Italiano, Comitato scientifico centrale, Commissione centrale per le pubblicazioni | 2001 |
| Scomparsi sull'Everest | FIRSTBROOK P. | SEDE | ALP 421 | Pratiche | 2000 |
| Scoperta e conquista delle Alpi | GAROBBO A. | SEDE | ALP 563 | Baldini & Castoldi | 1955 |
| Scopriamo insieme i parchi degli Appennini e delle isole | BERSEZIO L.TIRONE P. | SEDE | PAR 19 | Istituto geografico De Agostini - Serie Görlich | 1986 |
| Scrambles amongst the Alps : in the years 1860-69 | WHYMPER E. | SEDE | ALP 514 | National Geographic | 2002 |
| Scritti di Montagna | MILA M. | SEDE | ALP 512 | Einaudi | 2003 |
| Seconda tappa : da Nervi a Camogli | ROCCHI F. | SEDE | ESC 651 | Unioncamere | 1986 |
| Sedersi sulle pietre : racconti di montagna e di ogni suo frammento | ROCCATI C. | SEDE | LET 76 | Le Mani | 2008 |
| Segnaletica itinerari escursionistici della Provincia di Genova | Federazione Italiana Escursionismo, Comitato Regionale Ligure | SEDE | GUIDE 39 | Federazione Italiana Escursionismo | 1976 |
| Segni della religiosità popolare sulle Alpi occidentali : atti dell'Incontro di Susa : 13-14 settembre 1997 | AA.VV. | SEDE | CUL 22 | Club Alpino Italiano, Comitato scientifico ligure-piemontese-valdostano | 1998 |
| Segni nel tempo : sulle tracce dell'arte rupestre in provincia di Savona | PRESTIPINO C. | SEDE | CUL 38 | Provincia di Savona | 2007 |
| Segreti e meraviglie d'Etruria : viaggio nel tempo | MENICHINI G. | SEDE | CUL 84 | Laurum | 2012 |
| Seguilaefte | Lhotse Clan - Agesci Roma 24 | SEDE | ESC 29 | n.d. | 2009 |
| Sempione | FRANGIONI G. | SEDE | ESC 338 | Grossi | 1998 |
| Sentier Hollande-mediterranée : Mercantour, Tinée, Vésubie, Vallée des merveilles : Larche-Nice ou Menton | AA.VV. | SEDE | ESC 139 | Fédération Française de la Randonnée Pédestre | 1995 |
| Sentieri : Manuale tecnico per l'individuazione la segnaletica e la manutenzione delle reti sentieristiche | AA.VV. | SEDE | MAN 251 | CAI Lombardia | 2019 |
| Sentieri : ripristino, manutenzione, segnaletica | AA.VV. | SEDE | MAN 225 | Club Alpino Italiano | 1999 |
| Sentieri : segnaletica e manutenzione | Club Alpino Italiano, Commissione centrale per l'escursionismo | SEDE | MAN 151 | Club Alpino Italiano | 1996 |
| Sentieri alpini Ticino : escursioni tra Gottardo e Generoso : itinerari e percorsi escursionistici scelti nella Alpi Ticinesi | VALSESIA T.VOLKEN M.KUNDERT R. | SEDE | GUIDE 157 | Club Alpin Suisse | 2004 |
| Sentieri della Resistenza : itinerari escursionistici sui percorsi partigiani del Nordovest | VASCETTO D. | SEDE | ESC 334 | Edizioni del Capricorno | 2012 |
| Sentieri dell'Appennino pratese : guida breve | MAZZONI A.PAOLETTI C. | SEDE | ESC 290 | Club Alpino Italiano, Sezione di Prato | 1985 |
| Sentieri dell'Ossola : escursioni, storia e natura | CROSA LENZ P.FRANGIONI G. | SEDE | ESC 205 | Grossi | 2008 |
| Sentieri di Alp : itinerari per tutti sulle nostre montagne | AA.VV. | SEDE | ESC 250 | Vivalda | 1986 |
| Sentieri di Finale : 45 itinerari per camminare e correre tra Borgo Verezzi, Finale Ligure e Noli | TOMASSINI M. | SEDE | ESC 669 | Versante Sud | 2013 |
| Sentieri di Lombardia : da rifugio a rifugio | BARONI P.SCORDAMAGLIA A. | SEDE | ESC 86 | Club Alpino Italiano | 2005 |



| Titolo | Autore | Collocazione | Classificazione | Pubblicazione | Anno |
|--|------------------------------------|--------------|-----------------|--|------|
| Sentieri di Lombardia. Il Balcone Lombardo | Regione Lombardia | SEDE | ESC 63 | Club Alpino Italiano | 2002 |
| Sentieri di Savona : 10 percorsi escursionistici alla scoperta del territorio del Comune di Savona | BERTA M. | SEDE | ESC 691 | Comune di Savona - Labter | 2014 |
| Sentieri di Vallecambonica : escursioni sulle montagne camune | BAGLIONI G. L. | SEDE | ESC 303 | n.d. | 2005 |
| Sentieri e ascensioni facili in Valchiavenna | GIACOMELLI F.LISIGNOLI G. | SEDE | ESC 210 | Rota | 1989 |
| Sentieri e ferrate in Valle di Susa | CARENA M.MARCHISIO L. | SEDE | ESC 105 | Arti grafiche San Rocco | 2008 |
| Sentieri e ferrate lecchesi | GANDOLA S. | SEDE | ALP 91 | Il Gabbiano | 1984 |
| Sentieri e meraviglie delle Alpi Marittime | PARODI A.POCKAJ R.COSTA A. | SEDE | ESC 117 | Andrea Parodi | 2010 |
| Sentieri e segnaletica di montagna nella storia | GUGLIERI P. | SEDE | CUL 96 | Nuova Grafica L.P. | 2012 |
| Sentieri e segnaletica di montagna nella storia | GUGLIERI P. | SEDE | CUL 98 | Lang | 2018 |
| Sentieri e viaz dei Monti del Sole | MIOTTO F.SOMMAVILLA P. | SEDE | ESC 297 | Fondazione A. Berti, Fondazione G. Angelini | 1996 |
| Sentieri in Ossola e Valsesia : 75 itinerari di trekking e trail | RE C. | SEDE | ESC 171 | Versante Sud | 2013 |
| Sentieri in Valsusa : 70 itinerari tra storia e natura | CARNISIO R. | SEDE | ESC 291 | Susalbri | 2011 |
| Sentieri Napoleonici nel Parco del Beigua | AA.VV. | SEDE | PAR 56 | Ente Parco del Beigua | 2014 |
| Sentieri nel parco : itinerari a piedi, in mtb e a cavallo in Valle Pesio e in Valle Tanaro | AA.VV. | SEDE | PAR 54 | Tipolito Europa | 2007 |
| Sentieri nelle Dolomiti del centro Cadore : sentieri alpini, sentieri attrezzati e vie ferrate nel territorio della Comunità Montana Centro Cadore : guida escursionistica | DE MARTIN D.TABACCHI R. | SEDE | ESC 125 | n.d. | 2007 |
| Sentieri Piacentini | CARLEVARO G. | SEDE | ESC 87 | Provincia di Piacenza | 2005 |
| Sentieri scelti : 100 escursioni dal Cadibona al Nivolet | BERSEZIO L. | SEDE | ESC 6 | Vivalda | 1987 |
| Sentieri sul mare : itinerari escursionistici dalla Riviera di Levante alla Costa Azzurra | VASCETTO D. | SEDE | ESC 704 | Edizioni del Capricorno | 2011 |
| Sentieri verticali : storia dell'alpinismo nelle Dolomiti : gli itinerari | GOGNA A. | SEDE | ALP 578 | Zanichelli | 1991 |
| Sentiero "00" : da Bocca Trabaria al Passo dei Due Santi | BOSCHI A.TASSINARI R. | SEDE | ESC 214 | Editrek - L'escursionista | 2009 |
| Sentiero del Viandante | A.P.T. del Lecchese | SEDE | ESC 109 | Cattaneo Paolo Arti grafiche | 1995 |
| Sentiero delle terre alte : itinerario escursionistico nell'entroterra del Ponente savonese | NERVI G.OTTONELLO D.C.M. Pollupice | SEDE | ESC 631 | Strade | 2009 |
| Sentiero delle terre alte 1 | C.M. Pollupice | SEDE | ESC 630 | Sagep | 1999 |
| Sessanta anni della Sezione del Club Alpino Italiano di Linguaglossa : 1930 - 1990; Quarantacinque dello Sci C.A.I. "Valligiani" Linguaglossa : 1945 - 1990; Stella d'argento al merito sportivo | AA.VV. | SEDE | ALP 657 | Club Alpino Italiano, Sezione di Linguaglossa | 1990 |
| Sesta tappa : da Sestri Levante a Moneglia | ROCCHI F. | SEDE | ESC 655 | Unioncamere | 1990 |
| Sesto grado | PARRAVICINI L.COMPAGNONI A. | SEDE | LET 64 | Giunti | 1976 |
| Settant'anni di scialpinismo | AA.VV. | SEDE | ALP 656 | Club Alpino Italiano, Sezione di Cneo - Scuola Gianni Ellena | 1993 |



| Titolo | Autore | Collocazione | Classificazione | Pubblicazione | Anno |
|---|---|--------------|-----------------|---|------|
| Sette anni in Tibet | HARRER H. | SEDE | ALP 435 | Mondadori | 1999 |
| Sette nero : momenti di quasi gloria | ROCCATI C. | SEDE | LET 70 | Il Geko | 2014 |
| Settima tappa : da Moneglia a Bonassola | ROCCHI F. | SEDE | ESC 656 | Unioncamere | 1986 |
| Settimo grado : clean climbing, arrampicata libera | MESSNER R. | SEDE | ALP 152 | Istituto geografico De Agostini | 1982 |
| Siamo andati in Antola : storia immagini ricordi del monte tra Scrivia, Trebbia e Borbera | SCHIAVI A. | SEDE | CUL 80 | Edizioni Croma | 2011 |
| Sicilia | MAURICI G.MANFRE' SCUDERI R. | SEDE | G.M.I. 62 | Club Alpino Italiano - Touring Club Italiano | 2001 |
| Sicurezza | CESA BIANCHI C.GALLO M.MANTOVANI P.ZAPPA M. | SEDE | MAN 258 | CDA & Vivalda | 2003 |
| Sicuri con la neve | CHIAPPA D. | SEDE | MAN 145 | CNSAS Lombardia - Gruppo di lavoro "Sicuri in Montagna" | s.d. |
| Sicuri in ferrata | CHIAPPA D. | SEDE | MAN 144 | CNSAS Lombardia - Gruppo di lavoro "Sicuri in Montagna" | 2002 |
| Simone Moro | BOBBIO S. | SEDE | ALP 351 | Corriere della Sera - Gazzetta dello Sport - RCS MediaGroup | 2020 |
| Simplon - Furka | KURZ M. | SEDE | GUIDE 155 | Club Alpin Suisse | 1920 |
| Sintesi della carta ittica della provincia di Genova | AA.VV. | SEDE | F/F 43 | Provincia di Genova | 2000 |
| Sistema Escursionistico Integrato Terre Alte SEITA : Guida illustrativa dei Sentieri | AA.VV. | SEDE | ESC 244 | Guardamagna | 2017 |
| Sistema viario e comunità rurale in Valle d'Aosta | FORCELLINI M.MILANI S.PETEV P.SCOFFONE P. | SEDE | CUL 100 | Priuli & Verlucca | 1992 |
| Ski de randonnee : Alpes du Sud : Ubay, Val Stura, Marguareis, Haut-Verdon, Haut Var, Tinée, Vésubie, Roya | CABAU E.GALLEY H. | SEDE | SCI 60 | Olizane | 2003 |
| Ski de randonnee : Hautes-Alpes : Arves, Cerces, Queyras, Parpaillon, Dévoluy, Ecrins | CABAU E.GALLEY H. | SEDE | SCI 61 | Olizane | 2000 |
| Skiclub-Genova Statuto | AA.VV. | MUSEO | SCI 101 | Club Alpino Italiano, Sezione Ligure | 1913 |
| Soccorsi d'urgenza in attesa del medico | PETERLANA A.SEBESTA C. | MUSEO | MAN 161 | Arti grafiche Saturnia | 1953 |
| Soccorsi in montagna : 1954 - 2004, 50 anni, Corpo nazionale soccorso alpino e speleologico, Club Alpino Italiano | SERAFIN R.SERAFIN M. | SEDE | ALP 595 | Ferrari | 2004 |
| Soccorso alpino : vademecum per l'escursionista | LUCCHETTI E. | SEDE | MAN 146 | TechnoPress | 2006 |
| Solitudine : 60 giorni solo a 6700 metri | JAEGER N. | SEDE | ALP 226 | Dall'Oglio | 1981 |
| Solitudini di ghiaccio : Everest, il sogno dell'impossibile | CAMINATI L. | SEDE | ALP 337 | Polaris | 2014 |
| Solitudini estreme : 1970-1971 | PONTA A. | SEDE | ALP 367 | Corriere della Sera | 2019 |
| Solo granito : Masino, Bregaglia, Disgrazia : arrampicate classiche e moderne | SERTORI M.LISIGNOLI G. | SEDE | ALP 149 | Versante Sud | 2007 |
| Sopravvissuto : i miei 14 ottomila | MESSNER R. | SEDE | ALP 408 | Istituto geografico De Agostini | 1987 |
| SOS in montagna : fatti e tecniche del soccorso alpino | ZAPPELLI C.BORRA L.E.GIRARDET P. | SEDE | MAN 117 | Görflich | 1975 |
| Soste e ancoraggi | JIMENO J. | SEDE | MAN 156 | Vivalda | 1998 |



| Titolo | Autore | Collocazione | Classificazione | Pubblicazione | Anno |
|--|--|--------------|-----------------|---|------|
| Sous l'oeil des choucas ... ou les plaisirs de l'Alpinisme | SAMIVEL | SEDE | LET 7 | Delagrave | 1932 |
| Spazio verde, spazio sociale : Convegno nazionale, Genova, 27-28 aprile 1981 : atti del Convegno | AA.VV. | SEDE | F/F 61 | Prima cooperativa grafica genovese | 1981 |
| Speciale Quintino Sella | Club Alpino Italiano, Sezione di Saluzzo | SEDE | RIF 43 | Club Alpino Italiano, Sezione di Saluzzo | 2001 |
| Speleologia e archeologia : contributi alla comprensione delle problematiche archeologiche e paleoambientali legati all'ambiente ipogeo | Gruppo Speleologico CAI Bolzaneto | SEDE | GEO 27 | n.d. | 1998 |
| Speleologia e carsismo nel Toiraneso : sabato 30 settembre 2000 | Gruppo Speleologico Cynus | SEDE | GEO 29 | n.d. | 2000 |
| Spit a-o pésto : Arrampicata sportiva a Genova e dintorni | LEONARDI W.PIERPAOLI F. | SEDE | ALP 140 | Arrampicate.it | 2021 |
| Splendore della natura in Italia : guida ai luoghi meravigliosi del nostro Paese | PAVAN M.MARTOM G. | SEDE | CUL 45 | Selezione Reader's Digest | 1976 |
| Sport di montagna in estate : tecnica tattica sicurezza | WINKLER K.BREHM H.P.HALTMEIER J. | SEDE | MAN 229 | Club Alpino Svizzero | 2016 |
| Sport di montagna in inverno : tecnica tattica sicurezza | WINKLER K.BREHM H.P.HALTMEIER J. | SEDE | MAN 232 | Club Alpino Svizzero | 2012 |
| Statale 26 : arrampicate su roccia nella Bassa Valle Dora Baltea | PREDAN G. | SEDE | ALP 116 | n.d. | 2017 |
| Stele e stelle : orientamento astronomico di tombe e templi preistorici del Mediterraneo | HOSKIN M.CODEBO' M. | SEDE | CUL 37 | Ananke | 2006 |
| Stelle e tempeste (sei pareti nord) | REBUFFAT G. | MUSEO | ALP 166 | Alfa | 1955 |
| STEPS : Giovani alpinisti su antichi sentieri | SEGANTIN S.DAL MASO A. | SEDE | LET 97 | Club Alpino Italiano | 2020 |
| Stile alpino : un decennio di scalate | CALCAGNO G. | SEDE | ALP 201 | Vivalda | 2001 |
| Storia degli alpini : dal 1872 a oggi | OLIVA G. | SEDE | LET 34 | Oscar Mondadori | 2001 |
| Storia del documentario : sci alpinismo in Alta Val Tanaro | AA.VV. | SEDE | SCI 4 | n.d. | s.d. |
| Storia del rifugio Grauzaria : a 40 anni dall'inaugurazione, 1963-2003 | TREU C. | SEDE | RIF 50 | Club Alpino Italiano, Sezione di Moggio Udinese | 2003 |
| Storia dell'Alpinismo | ENGEL C. E. | SEDE | ALP 565 | Mondadori | 1969 |
| Storia dell'alpinismo europeo | MASCIADRI F. | SEDE | ALP 505 | Club Alpino Italiano, Commissione nazionale scuole di alpinismo | 1988 |
| Storia dell'alpinismo nelle Piccole Dolomiti : nel centenario di fondazione delle Sezioni del Club Alpino Italiano in Verona e Vicenza 1875-1975 | PIEROPAN G. | SEDE | ALP 579 | Cassa di risparmio di Verona Vicenza e Belluno | 1977 |
| Storia di Rimella : sua origine, usi, costumi e sviluppo demografico | RINOLDI L. | SEDE | CUL 87 | Centro Studi Walser di Rimella | 2005 |
| Storia di tante storie : i 140 anni della Sezione di Verona del Club Alpino Italiano (1875-2015) | ETRARI E. | SEDE | ALP 629 | Club Alpino Italiano, Sezione di Verona | 2015 |
| Storia di un bivacco | GALETTA S. | SEDE | RIF 64 | Atene del Canavese | 2017 |
| Storia eroica dell'alpinismo : dalle Alpi al K 2 | AIME' M. | MUSEO | ALP 506 | Massimo | 1955 |
| Storie di antichi inverni | FONTANA E. | SEDE | LET 67 | Club Alpino Italiano, Sezione di Varallo | 1991 |
| Storie e storielle del Gruppo Scarponi | SIBONO P. | SEDE | ALP 635 | n.d. | 2005 |
| Studenti in cordata : storia della SUCAI 1905-1965 | REVOJERA L. | SEDE | ALP 546 | Vivalda | 2008 |



| Titolo | Autore | Collocazione | Classificazione | Pubblicazione | Anno |
|--|---|--------------|-----------------|--|------|
| Studi di idrogeologia carsica: 1. : considerazioni sulle diramazioni fossili presso quota -270 m nell'Antro di Corchia (Alpi Apuane-Lucca) | CASOLI C. | SEDE | GEO 55 | n.d. | 1974 |
| Su alcune leptotyphlinae e aleocharinae della Liguria raccolte dal dr. Giulio Gardini (coleoptera, staphylinidae) | PACE R. | SEDE | F/F 3 | Erredi Grafiche Editoriali | 2004 |
| Su alcuni mallofagi del museo civico di storia naturale G.Doria di Genova (insecta, mallophaga) | MANILA G.PANNUNZIO G.POGGI R. | SEDE | F/F 45 | Pantograf | 1998 |
| Su e giù per la Liguria : itinerari e camminate | VILLA P. L. | SEDE | ESC 641 | Valenti | 1982 |
| Su e giù per l'Ovadese | CARTASEGNA D.PRIARONE C. | SEDE | ESC 14 | Sagep | 1994 |
| Sui ghiacciai dell'Africa : (Kilimangiaro, Kenya, Ruwenzori) | FANTIN M. | MUSEO | ALP 401 | Cappelli | 1968 |
| Sui monti del tarvisiano : storia, natura, escursioni e vie ferrate | TOMASI E. | SEDE | GUIDE 75 | Tamari | 2005 |
| Sui monti di Val Cadino e di Val Bazena, tra il Frerone e il Comone di Blumone (Adamello meridionale) | NANGERONI G. | SEDE | GEO 68 | Club Alpino Italiano, Commissione centrale delle pubblicazioni | 1975 |
| Sui monti e sulle rive del lago d'Iseo : itinerario geomorfologico e geografico | NANGERONI G.FENAROLI G. | SEDE | GEO 6 | Club Alpino Italiano, Commissione centrale delle pubblicazioni | 1979 |
| Sui monti trentini | COLO' C.STROBELE G. | SEDE | ESC 212 | Saturnia | 1952 |
| Sui passi di Ball ... : 120° anno del Club Alpino Bassanese : 1892 - 2012 | AA.VV. | SEDE | ALP 646 | Club Alpino Italiano, Sezione di Bassano del Grappa | 2012 |
| Sui sentieri dei Walser | WANNER K. | SEDE | ESC 13 | Grossi | 1991 |
| Sui sentieri del Lagorai : viaggio alla scoperta di Natura 2000 : dodici itinerari per osservare, conoscere e capita la montagna | Società degli Alpinisti Tridentini, Commissione Tutela Ambiente Montano | SEDE | ESC 137 | Temi | 2009 |
| Sui sentieri del mondo : guida all'escursionismo e al trekking | CORBELLINI G. | SEDE | MAN 168 | Mursia | 1986 |
| Sui sentieri del Monte Baldo : dalla Valle Lagarina al Lago di Garda | CORRA' G. | SEDE | GEO 70 | Club Alpino Italiano, Commissione centrale delle pubblicazioni | 1983 |
| Sui sentieri della Liguria : itinerari alla scoperta della storia e della cultura montana | CHIARETTA F.MOLINO A. | SEDE | ESC 623 | Vivalda | 1996 |
| Sui sentieri della Toscana | BRACCI G.D'EUGENIO G. | SEDE | ESC 5 | Vivalda | 1996 |
| Sui sentieri delle Alpi Apuane per riscoprire il cammino dell'uomo | MARANDO M. | SEDE | ESC 21 | Bandedecchi & Vivaldi | 2006 |
| Sui sentieri di Borgio Verezzi | AA.VV. | SEDE | ESC 677 | Comune di Borgio Verezzi | 2004 |
| Sui sentieri di Vada Sabatia | Gruppo Escursionistico Scuola Media A. Peterlin | SEDE | ESC 666 | Comune di Vado Ligure | 1988 |
| Sul sentiero delle Orobie | GAMBA A.GAMBA C. | SEDE | IMM 43 | Ferrari | 1987 |
| Sul trono degli Dei : la conquista del Cho Oyu | TUCHY H. | SEDE | ALP 470 | MonteRosa | 2019 |
| Sulla linea del rischio | KIRKPATRICK A. | SEDE | ALP 158 | Versante Sud | 2014 |
| Sulla montagna con i partigiani | FERRARI B. | SEDE | LET 81 | Sagep | 1982 |
| Sulla presenza in Liguria di Callophrys avis Chapman, 1909, specie nuova per l'Italia : (lepidoptera, lycaenidae) | BONIFACINO M.LUPI M.GALLO E. | SEDE | F/F 9 | Erredi Grafiche Editoriali | 2009 |
| Sulle alpi | DUMAS A. | MUSEO | ALP 196 | Canova | 1946 |
| Sulle alte cime : ricordi delle Alpi | YOUNG W. G. | SEDE | ALP 259 | Club Alpino Accademico Italiano | 2009 |



| Titolo | Autore | Collocazione | Classificazione | Pubblicazione | Anno |
|--|---|--------------|-----------------|---|------|
| Sulle antiche vie in Emilia : Romagna e Toscana attraverso l'Appennino | CANOSSINI D.CERVI G. | SEDE | ESC 146 | Club Alpino Italiano, Comitato scientifico tosco-emiliano-romagnolo | 1994 |
| Sulle Dolomiti : scritti dal 1932 al 1970 | BUZZATI D. | SEDE | ALP 167 | Domus | 2005 |
| Survey : bollettino del Centro studi e museo d'arte preistorica di Pinerolo | AA.VV. | SEDE | CUL 21 | Centro studi e museo d'arte preistorica di Pinerolo | 1992 |
| Tecnica dell'alpinismo | MELLANO A. | SEDE | MAN 104 | Istituto geografico De Agostini | 1978 |
| Tecnica dell'alpinismo su ghiaccio | Club Alpino Italiano, Commissione nazionale scuole di alpinismo | SEDE | MAN 112 | Club Alpino Italiano | 1979 |
| Tecnica di ghiaccio | Club Alpino Italiano, Commissione nazionale scuole di alpinismo, sci alpinismo e arrampicata libera | SEDE | MAN 113 | Club Alpino Italiano | 1995 |
| Tecnica di ghiaccio : da roccia e ghiaccio | NEGRI C. | MUSEO | MAN 162 | Stefanoni | 1959 |
| Tecnica di roccia | Club Alpino Italiano, Commissione nazionale scuole di alpinismo | SEDE | MAN 110 | Club Alpino Italiano | 1981 |
| Tecnica di roccia | AA.VV. | SEDE | MAN 222 | Club Alpino Italiano, Commissione nazionale scuole di alpinismo | 1994 |
| Tecniche di discesa nello scialpinismo | Club Alpino Italiano, Commissione nazionale scuole di alpinismo, sci alpinismo e arrampicata libera | SEDE | MAN 236 | Club Alpino Italiano, Commissione centrale per le pubblicazioni | 2018 |
| Tecniche di orientamento | LAPERAL J. A. | SEDE | MAN 154 | Vivalda | 1997 |
| Tekenika : settanta giorni in canoa nel mare di Capo Horn | GIONGO G. | SEDE | CUL 104 | Raetia | 1992 |
| Tende tra le nuvole | JACKSON M.STARK E. | SEDE | ALP 469 | TEA | 2005 |
| Terapia forestale | MENEGUZZO F.ZABINI F. | SEDE | MED 13 | CNR | 2020 |
| Terra glaciális : Annali di cultura glaciologica | AA.VV. | SEDE | GLA 18 | Servizio glaciologico lombardo | 2002 |
| Terre alte | BONATTI W. | SEDE | IMM 25 | di | 2006 |
| Terre d'avventura : Amazzonia, Sahara, Kaiahari, Lapponia, Congo, Melanesia | QUILICI F. | SEDE | ALP 330 | Mondadori | 2009 |
| Terza tappa : da Camogli a Portofino | ROCCHI F. | SEDE | ESC 652 | Unioncamere | 1992 |
| The Alps | CONWAY W.M. | MUSEO | LET 42 | Adam and Charles Black | 1904 |
| The ascent of Nanda Devi | TILMAN H. W. | MUSEO | ALP 448 | Reader's Union - Cambridge University Press | 1937 |
| The Mont Blanc Range Topo Guide | PIOLA M. | SEDE | ALP 8 | Equinoxe | 1988 |
| The playground of Europe | STEPHEN L. | SEDE | ALP 516 | Archivum | 2007 |
| The shining mountain : two men on Changabang's west wall | BOARDMAN P. | SEDE | ALP 515 | Hodden & Stoughton | 1978 |
| The sponge population of Tino and Tinetto Islands (Ligurian sea) : distribution and abundance of the most conspicuous species : (Porifera) | COCITO S.PANSINI M.MORGANTI C. | SEDE | F/F 50 | Erredi Grafiche Editoriali | 2002 |
| The symphyta of the Doderer collection 6. : List of species (Hymenoptera) | ZOMBORI L. | SEDE | F/F 92 | Erredi Grafiche Editoriali | 2009 |
| Tigri e vulcani : 1968 | PONTA A. | SEDE | ALP 365 | Corriere della Sera | 2019 |
| Tike Saab | MACHETTO G. | SEDE | ALP 440 | Arti grafiche Persico Dante | 1972 |



| Titolo | Autore | Collocazione | Classificazione | Pubblicazione | Anno |
|---|---|--------------|-----------------|---|------|
| Topografia e orientamento | Club Alpino Italiano, Commissione nazionale scuole di alpinismo | SEDE | MAN 108 | Club Alpino Italiano | 1979 |
| Topografia e orientamento | ALLETTO F. | SEDE | MAN 221 | Club Alpino Italiano, Commissione nazionale scuole di alpinismo | 1997 |
| Toscana : le più belle escursioni | BRACCI G. | SEDE | ESC 264 | Società Editrice Ricerche | 2008 |
| Toscana : nove itinerari scelti, a piedi e in bicicletta | MARCARINI A. | SEDE | ESC 185 | Leonardo periodici | 1998 |
| Tous les tours du Viso entre Queyras et Italie : de la randonnée familiale au trek sportif | VALLOT E.VALLOT G. | SEDE | ESC 256 | Viso Editions | 2007 |
| Tra boschi e ulivi : 18 percorsi escursionistici nel territorio di Moneglia | Centro Studi e Ricerche Ad Monilia | SEDE | ESC 676 | Bastogi | 2004 |
| Tra cielo e mare : guida dei sentieri delle Cinque Terre | SPINATO G. | SEDE | ESC 682 | Sanguineti | 1978 |
| Tra cielo e mare : sentieri delle Cinque Terre dall'Isola Palmaria a Levanto | SPINATO G. | SEDE | ESC 683 | Studio Cartografico Italiano | 1979 |
| Tra i monti di corallo : guida naturalistica delle Dolomiti per alpinisti, escursionisti ed amanti della natura | BREDA G. | SEDE | ESC 15 | Club Alpino Italiano, Sezione dell'Alto Adige | 1988 |
| Tra i monti di corallo : rocce, fiori, fauna e itinerari nelle Dolomiti | BREDA G. | SEDE | F/F 154 | Club Alpino Italiano, Sezione Alto Adige | 2001 |
| Tra Maira, Varaita e Ubaye | PARODI A.POCAJ R.COSTA A. | SEDE | ESC 119 | Andrea Parodi | 2017 |
| Tra Marittime e Cozie | PARODI A.POCAJ R.COSTA A. | SEDE | ESC 118 | Andrea Parodi | 2014 |
| Tra terra e mare : guida alla Liguria segreta, campi e boschi, sentieri e... agriturismo | AA.VV. | SEDE | ESC 688 | Regione Liguria | 1999 |
| Tra zero e ottomila | DIEMBERGER K. | SEDE | ALP 429 | Vivalda | 1995 |
| Tracce : itinerari di scialpinismo sulle montagne cuneesi | FERRERO A. | SEDE | SCI 47 | Arti grafiche Associate | 2000 |
| Tracce su bianco : sci-alpinismo nelle valli bresciane | BELETTI O. | SEDE | SCI 53 | Melograno | 1987 |
| Train !! : tutto l'allenamento per l'arrampicata | GENNARI DANERI A.CORE C. | SEDE | MAN 254 | Pareti e montagne | 2002 |
| Traversata dei monti liguri in mountain bike | ZACCAGNINO C. | SEDE | MTB 19 | CZ | 2000 |
| Tre denti di Cumiana | BOCCARDI M.DAGHERO G.LONGO D. | SEDE | ALP 88 | Alzani | 1999 |
| Trekking | MAGRI S. | SEDE | MAN 243 | Sperling & Kupfer | 1986 |
| Trekking & mountain bike nei dintorni di Firenze e Siena | CASOLI C. | SEDE | MTB 8 | Apice libri | 1994 |
| Trekking : 100 itinerari in tutta Italia | VENTURINI M. | SEDE | ESC 39 | De Vecchi | 1991 |
| Trekking : il piacere di camminare | BIETOLINI A. | SEDE | MAN 209 | Giunti Demetra | 2005 |
| Trekking : zaino in spalla nella natura | MCNEISH C. | SEDE | MAN 230 | Idealibri | 1985 |
| Trekking a Genova : passeggiate e avventure di Peo Traverso, pensionato | QUARTERO P.G. | SEDE | LET 29 | Liberodiscrivere | 2012 |
| Trekking Alta via del Lario | GANDOLA S. | SEDE | ESC 320 | Agielle | 1983 |
| Trekking dei Pirenei | MICHELI F. | SEDE | GUIDE 53 | Edizioni mediterranee | 1987 |



| Titolo | Autore | Collocazione | Classificazione | Pubblicazione | Anno |
|--|---------------------------|--------------|-----------------|---|------|
| Trekking in Garfagnana : GT | C.M. della Garfagnana | SEDE | ESC 145 | C.M. della Garfagnana - Assessorato al turismo | s.d. |
| Trekking Lunigiana | BAUDONE G.NATALI M. | SEDE | ESC 83 | Tamari | 1989 |
| Trekking nel Parco : 15 sentieri descritti con carte e testi | PEDRAZZOLI C. | SEDE | PAR 4 | Parco nazionale delle foreste casentinesi, Monte Falterona e Campigna - L'altra Romagna | 1995 |
| Trekking nel Parco delle Prealpi Giulie | AA.VV. | SEDE | ESC 255 | Parco naturale regionale delle Prealpi Giulie | 2006 |
| Trekking senza frontiere : 18 itinerari di confine tra Piemonte, Valle d'Aosta, Liguria, Francia e Svizzera | BOETTI G. | SEDE | ESC 173 | Edizioni del Capricorno | 2013 |
| Trekking sui sentieri delle Langhe : 40 itinerari in collina, tra vigne, boschi e borghi | CAROSSO G.FERRARIS R. | SEDE | ESC 175 | I libri della bussola Gem Communication | 2012 |
| Trekking sul Monviso e Alpi Cozie | FAVRO G. | SEDE | ESC 152 | Multigraphic | 1900 |
| Trekking sulle Alpi di Torino : 12 itinerari scelti da 3 a 6 giorni | Boetti G.L. | SEDE | ESC 232 | Versante Sud | 2011 |
| Tricolore sulle piu' alte vette | FANTIN M. | SEDE | ALP 404 | Club Alpino Italiano | 1975 |
| Tutta montagna | CASSARA' E. | SEDE | MAN 107 | Longanesi | 1977 |
| Tutte le Alpi in mountain bike | SILVESTRI D.ZACCAGNINO C. | SEDE | MTB 2 | Vivalda | 1996 |
| Tutte le Alpi in sci : dall'Austria al Mediterraneo | ODIER B.ODIER H. | SEDE | SCI 11 | CDA | 1984 |
| Tutte le mie cime | MESSNER R. | SEDE | ALP 174 | Corbaccio | 2011 |
| Tutto il Resegone | PORTA D. | SEDE | ESC 209 | Albatros | 1990 |
| Tutto sul trekking | GHERARDINI F. | SEDE | MAN 184 | Editoriale Olimpia | 1987 |
| U.S.P. Gruppo Scarponi 1907 - 2007 : cento anni di storia | MASSOBRIO F. | SEDE | ALP 522 | n.d. | 2007 |
| Ultimo grado | COSTA A. | SEDE | LET 60 | Vivalda | 1999 |
| Umbria : le più belle escursioni a piedi e in mountain bike | CORI E. | SEDE | ESC 263 | Società Editrice Ricerche | 2014 |
| Un alpinismo di ricerca | GOGNA A. | SEDE | ALP 222 | Dall'Oglio | 1975 |
| Un altro Oltrepo : Pavese, Piacentino, Tortonese | CAPECCHI F. | SEDE | IMM 18 | Croma | 1996 |
| Un anno sull'Alta Via : le immagini di sei fotografi lungo l'Alta Via dei Monti Liguri | PALIAGA G. | SEDE | IMM 42 | Il Piviere | 2009 |
| Un demone nelle valli dell'Antola | DINI M. | SEDE | LET 3 | La Lontra | 2008 |
| Un dialogo ininterrotto con i monti | SARDI T. | SEDE | ALP 210 | SMA | 1994 |
| Un gancio in mezzo al cielo : 70 vie ferrate e itinerari inconsueti della Liguria, Piemonte, Valle d'Aosta e Alpi Francesi | MARCHISIO L.CARENA M. | SEDE | ALP 54 | Arti grafiche San Rocco | 2001 |
| Un gentleman in cima al Weisshorn | TYNDALL J. | SEDE | ALP 170 | Domus | 2006 |
| Un'isola tra i monti : le alte valli dell'Oltrepò fra il Trebbia e lo Scrivia | CAPECCHI F. | SEDE | IMM 15 | Croma | 1990 |
| Un Lord sulle Dolomiti : dal Cervino alle Pale con il Conte di Lovelace | TORCHIO F. | SEDE | ALP 176 | Società degli Alpinisti Tridentini | 2009 |



| Titolo | Autore | Collocazione | Classificazione | Pubblicazione | Anno |
|--|---|--------------|-----------------|---|------|
| Un mare di boschi : Arenzano, Cogoleto, Mele | C.M. ArgenteaParco del BeiguaRiviera del Beigua | SEDE | F/F 21 | ME.CA. | 1998 |
| Un modo di essere | BONATTI W. | SEDE | ALP 220 | Dall'Oglio | 1989 |
| Un modo di vivere in un mondo da vivere | MESSNER R. | SEDE | ALP 155 | Istituto geografico De Agostini | 1994 |
| Un mondo perduto : viaggio a ritroso nel tempo | BONATTI W. | SEDE | ALP 153 | Baldini & Castoldi | 2014 |
| Un nuovo taxon di testuggine palustre endemico della Liguria occidentale : emys orbicularis ingauna n.ssp. (reptilia, emyridae) | AA.VV. | SEDE | F/F 87 | Erredi Grafiche Editoriali | 2004 |
| Un secolo di alpinismo | BERNARDI A. | SEDE | ALP 554 | Zanichelli | 1966 |
| Un secolo di sci e di sciatori : i cento anni dello ski club a Torino | ORIGLIA G.MACAGNO A. | SEDE | SCI 75 | Museo nazionale della montagna Duca degli Abruzzi - Club Alpino Italiano, Sezione di Torino | 2001 |
| Un sogno lungo 50 anni : storie dell'arramicata finalese 1938-2018 | GRILLO A. | SEDE | ALP 666 | Versante Sud | 2018 |
| Una comunità in cammino... lungo la "Strà Granda" : paesi e tradizioni | AA.VV. | SEDE | ESC 315 | Comunità Montana Monte Rosa | 2008 |
| Una coperta di neve | CAMANNI E. | SEDE | LET 96 | Mondadori | 2020 |
| Una gita guidata : cosa fare e cosa far fare per organizzare l'osservazione dell'ambiente : atti dell'incontro di Cuneo-Entracque, 10-11 settembre 1988 | AA.VV. | SEDE | CUL 24 | Club Alpino Italiano, Comitato scientifico ligure-piemontese-valdostano | 1990 |
| Una montagna di fotografie (Valltellina 1902-1947) - Archivio Alfredo Corti | BOSCACCI A. | SEDE | IMM 28 | Club Alpino Italiano - Fondazione Credito valtellinese | 2002 |
| Una montagna di nome Nun Kun | PIERRE B. | SEDE | ALP 438 | Cappelli | 1957 |
| Una montagna di parole : 1951-2011 : "Il Cusna" il giornale della Sezione Cai Reggio Emilia compie sessant'anni | BALDI I. | SEDE | ALP 655 | Club Alpino Italiano, Sezione di Reggio Emilia | 2012 |
| Una salita al Gran Sasso d'Italia nel 1794 | DELFINO O. | SEDE | ALP 680 | Club Alpino Italiano, Sezione Isola del Gran Sasso ; Andromeda | 2005 |
| Una scuola per cinquant'anni di alpinismo : 1937-1987 | AA.VV. | SEDE | ALP 624 | Club Alpino Italiano, Sezione di Padova - Scuola di alpinismo Franco Piovàn | 1987 |
| Una seconda vita : Aprica-Svizzera 1943, la salvezza | POLETTI A. | SEDE | LET 72 | Edizioni del Museo etnografico tiranese | 2012 |
| Una storia importante : mezzo secolo di CAI nella Valle di Mosso | AA.VV. | SEDE | ALP 658 | Club Alpino Italiano, Sezione di Mosso S. Maria | 1997 |
| Una vita così | BONATTI W. | SEDE | ALP 228 | Baldini & Castoldi | 2001 |
| Un'associazione, una valle, un rifugio | Club Alpino Italiano, Sezione di Venaria | SEDE | RIF 36 | Grafica editoriale | 2002 |
| Un'ombra dal cielo | DE CAROLIS V. | SEDE | LET 31 | Il Piviere | 2012 |
| Uomini del Cervino | CAVAZZANI F. | SEDE | ALP 162 | Olimpia | 1946 |
| Uomini e montagne : cinquant'anni di storia della Sezione di Omegna del CAI, 1934-1984 | AA.VV. | SEDE | ALP 597 | Club Alpino Italiano, Sezione di Omegna | 1984 |
| Uomini risorse comunità delle Alpi occidentali : (metà 12 - metà 16. secolo) : atti del Convegno: Ostana, 21 ottobre 2006 | BERARDO L.COMBA R. | SEDE | CUL 49 | Società per gli studi storici della Provincia di Cuneo | 2007 |
| Uomini sull'Annapurna | HERZOG M. | SEDE | ALP 433 | Garzanti | 1970 |
| Uomo e ambiente d'alta montagna : dalla conflittualità all'integrazione | BERNARDI R.DIOLAIUTI G.SMIRAGLIA C. | SEDE | CUL 2 | Società geografica italiana | 2001 |
| Vade-mecum dell'alpinista : cenni sulla costituzione e sull'andamento del Club Alpino Italiano, sulle norme tecniche e igieniche per le gite nell'alta montagna ed elenco delle guide, dei rifugi ed alberghi alpini | Club Alpino Italiano | MUSEO | MAN 163 | Paravia | 1900 |



| Titolo | Autore | Collocazione | Classificazione | Pubblicazione | Anno |
|---|---|--------------|-----------------|--|------|
| Vade-mecum S.U.C.A.I. | Club Alpino Italiano, Sezione universitaria per l'alpinismo | MUSEO | MAN 206 | Club Alpino Italiano | 1913 |
| Vail, Gias e Vaštère : toponomastica del massiccio Marguareis-Mongioie | DI MAIO M. | SEDE | CUL 102 | Club Alpino Italiano, Sezione UGET | 2019 |
| Vajont : l'acqua e la terra | ZANGRANDO F. | SEDE | CUL 53 | Pro loco Comune di Longarone | 1988 |
| Val Canali, Coro, Croda Granada, Agner, Pape, Pale di San Lucano | FRANCESCHINI G.PELLEGRINON B. | SEDE | GUIDE 101 | Tamari | 1974 |
| Val Chisone e Sestriere : storia, natura, itinerari | AA.VV. | SEDE | ESC 233 | Kosmos | 1994 |
| Val d'Ayas : itinerari escursionistici | BOSIO P. | SEDE | ESC 196 | Musumeci | 1983 |
| Val di Fassa | TORCHIO F.GARDUMI E. | SEDE | GUIDE 114 | Kompass | 1996 |
| Val di Fassa climbing : guida alle arrampicate sportive | BERNARD R.BONANNO G. | SEDE | ALP 145 | Studio Boldrin | 1998 |
| Val di Fumo : sui passi della storia tra gli echi delle montagne | MARANDO M. | SEDE | ESC 188 | Bandecchi & Vivaldi | 2015 |
| Val di Mello | BOSCACCI A. | SEDE | GUIDE 91 | Tamari | 1980 |
| Val di Susa, Val Chisone : escursioni ascensioni traversate trekking : 173 itinerari di montagna | BERUTTO G. | SEDE | GUIDE 56 | Istituto Geografico Centrale | 1978 |
| Val Gardena : guida per il gigante : passeggiate, escursioni e facili ascensioni nelle Dolomiti di Gardena | MUSSNER N. | SEDE | ESC 289 | Azienda autonoma di soggiorno e turismo di Ortisei | 1984 |
| Val Grande | CROSA LENZ P. | SEDE | ESC 81 | Grossi | 1999 |
| Val Grande | ARDITO S. | SEDE | PAR 57 | Mondadori | 1998 |
| Val Maira a Pè : 147 itinerari di montagna | ROSANO B. | SEDE | ESC 337 | L'Artistica | 2020 |
| Val Masino, Val Codera, Val Bregaglia : le più belle escursioni | VANNUCCINI M. | SEDE | ESC 281 | Lyasis | 2007 |
| Val Pusteria : ritratti di contrade dell'Alto Adige | FRASS H. | SEDE | IMM 53 | Athesia | 1980 |
| Val Rosandra | TOMASI E. | SEDE | ESC 321 | ED | 1993 |
| Val Soana : guida escursionistica dei comuni di Pont Canavese, Ingria, Ronco Canavese, Valprato Soana | BLATTO M.ZAVATTA L. | SEDE | ESC 218 | L'escursionista & Monti | 2010 |
| Valchiavenna : le più belle escursioni | LISIGNOLI G. | SEDE | ESC 282 | Lyasis | 2008 |
| Valdagnesi sulle piccole Dolomiti | CERON N. | SEDE | ALP 627 | Club Alpino Italiano, Sezione di Valdagno | 1970 |
| Valenza d'na vota : fatti e personaggi di ieri e dell'altro ieri nella storia e nelle cronache della città di Valenza - N. 17 | DABENE C. LENTI A.MANFREDI P.G. | SEDE | CUL 51 | Assessorato ai Beni e alle Attività Culturali, Comune di Valenza | 2002 |
| Vallanta, come nasce un rifugio | AA.VV. | SEDE | RIF 8 | Club Alpino Italiano, Sezione Monviso, Saluzzo | 1988 |
| Valle Argentina (Triora, Corte, Borniga), Vallée de La Roya (La Brigue, Tende, Sospel) : guida d'arrampicata = Guide d'escalade | PUKLI M. | SEDE | ALP 143 | Pro Triora | 1999 |
| Valle d'Aosta : guida alla natura | BROGLIO M.GIGLIO P. | SEDE | ESC 7 | Vivalda | 1996 |
| Valle d'Aosta con la mountain bike | GIGLIO M. | SEDE | MTB 3 | Vivalda | 1996 |
| Valle d'Aosta in sci | CARNISIO R.ALBERTELLA S.ALBERTELLA G. | SEDE | SCI 14 | CDA | 1993 |



| Titolo | Autore | Collocazione | Classificazione | Pubblicazione | Anno |
|---|--|--------------|-----------------|--|------|
| Valle d'Aosta Vol. 1 : tutte le ferrate della regione : escursioni per tutti | ROCCATI C. | SEDE | ESC 165 | Le Mani | 2007 |
| Valle dell'Orco : Gran Paradiso | BADO U.BLATTO M. | SEDE | GUIDE 125 | L'escursionista | 2008 |
| Valle Isarco, Val Gardena : Bressanone, Vipiteno | KOCK F. | SEDE | GUIDE 112 | Kompass | 1996 |
| Valle Susa e Sangone | GRASSI G.C. | SEDE | GUIDE 107 | Tamari | 1980 |
| Valle Vigezzo | CROSA LENZ P.FRANGIONI G. | SEDE | ESC 339 | Grossi | 1989 |
| Valle Vigezzo : Cannobina, Centovalli, Onsernone : escursioni, storia e natura | CROSA LENZ P.FRANGIONI G. | SEDE | ESC 206 | Grossi | 2010 |
| Valli Aveto, Fontanabuona, Sturla, Trebbia | TUVO F. | SEDE | GUIDE 45 | Renato Siri | 1988 |
| Valli Cuneesi : Pesio, Gesso, Vermenagna e Stura | Club Alpino Italiano Touring Club Italiano | SEDE | ESC 164 | Touring Club Italiano | 1985 |
| Valli della Bisalta, Pesio, Ellero, Maudagna, Corsaglia, Casotto, Mongia, Tanaro e Pennavaire | Club Alpino Italiano, Sezione di Cuneo | SEDE | ESC 73 | Provincia di Cuneo | 2007 |
| Valli di Champorcher, Clavaiite, Saint Marcel, Laures, Cogne, Valsavarenche, Conca di Pila | BERUTTO G. | SEDE | GUIDE 59 | Istituto Geografico Centrale | 1981 |
| Valli di Lanzo - 20 escursioni tra natura, storia, fede e leggende | AIROLA D. | SEDE | ESC 257 | Club Alpino Italiano, Sezione Lanzo - sentieri.biz | 2013 |
| Valli di Lanzo e Moncenisio : colle del Moncenisio, valli di Viu e d'Ala, Val Grande, valli del Tesso e del Malone : escursioni, ascensioni, traversate, trekking | BERUTTO G. | SEDE | GUIDE 57 | Istituto Geografico Centrale | 1983 |
| Valli di Lanzo, Tesso e Malone : 82 itinerari alpinistici, 3 traversate e 1 raid | BEZZE G.MUSSA P.SESIA E. | SEDE | SCI 54 | CDA | 1999 |
| Valli ladine - Alto Cordevole "Fodom" : itinerari e notizie turistiche di Arabba-Livinalongo | SALVATORE G. | SEDE | GUIDE 148 | Ghedina | 1976 |
| Valli Orco, Soana e Chiussella : vette, colli e palestre : fonti bibliografiche e cartografiche sulle salite di ogni singola vetta, colle, quota o palestra | CARESIO D. | SEDE | ALP 121 | Club Alpino Italiano, Sezione Rivarolo Canavese | 1988 |
| Valli Pinerolesi : 70 itinerari tra Pellice Germanasca e Chisone | QUERO E. | SEDE | SCI 19 | CDA | 1993 |
| Valli Po, Varaita, Maira e Grana | Club Alpino Italiano, Sezione di Cuneo | SEDE | ESC 71 | Provincia di Cuneo | 2004 |
| Valli Soana, Orco, Rhemes, Valgrisenche | BERUTTO G. | SEDE | GUIDE 58 | Istituto Geografico Centrale | 1979 |
| Valli Stura, Gesso e Vermenagna | Club Alpino Italiano, Sezione di Cuneo | SEDE | ESC 72 | Provincia di Cuneo | 2005 |
| Valmadrera : escursioni e itinerari alpinistici | TESSARI G.MANDELLI G.M. | SEDE | ALP 139 | Comune di Valmadrera, Assessorato alla cultura | 1996 |
| Valmalenco : itinerari storici, etnografici, naturalistici, Alta Via della Valmalenco, itinerari sci-escursionistici | CANETTA N.CORBELLINI G. | SEDE | GUIDE 93 | Tamari | 1976 |
| Valmalenco 100 sentieri | COMI M. | SEDE | ESC 305 | n.d. | 2007 |
| Valsugana e Canal del Brenta : 45 escursioni e 5 percorsi a tappe | BONETTI P.ROCCA M. | SEDE | ESC 172 | Versante Sud | 2012 |
| Valutazione di impatto ambientale : metodo e sua applicazione nella progettazione di centrali idroelettriche in Valsesia | AIMONE S.OSTELLINO I. | SEDE | CUL 42 | C.M. Valsesia | 1987 |
| Varese e Canton Ticino : falesie : Varese, Lugano, Bellinzona, Biasca, Val Bedretto, Val Maggia, Locarno | DELLA BORDELLA M.MAZZUCHELLI D. | SEDE | ALP 108 | Versante Sud | 2015 |
| Vegetazione e fauna delle Alpi | BONI L.CANESTRI TROTTI G. | SEDE | F/F 129 | Club Alpino Italiano, Commissione centrale delle pubblicazioni | 1981 |
| Veneròcolo, Adamello, Baitone, Miller, Salarno | SACCHI P. | SEDE | G.M.I. 28 | Club Alpino Italiano - Touring Club Italiano | 1986 |



| Titolo | Autore | Collocazione | Classificazione | Pubblicazione | Anno |
|---|--|--------------|-----------------|--|------|
| Venticinque anni di sezione: tante storie, una storia : nel XXV anniversario della fondazione della sezione del CAI di Finale Ligure | GARASSINO G. | SEDE | ALP 520 | Club Alpino Italiano, Sezione di Finale Ligure | 2010 |
| Verdeazzurro : riviera spezzina : un itinerario pedonale fra monti e mare : da Moneglia a Portovenere | ROCCHI F. | SEDE | ESC 660 | Unioncamere | 1992 |
| Verso la Patagonia : 1956-1958 | PONTA A. | SEDE | ALP 358 | Corriere della Sera | 2019 |
| Vesulus '94 : lettura interdisciplinare del territorio | Club Alpino Italiano, Commissione interregionale tutela ambiente montano, Piemonte e Valle d'Aosta | SEDE | F/F 73 | Commissione Interregionale Tutela Ambiente Montano, Piemonte e Valle d'Aosta | 1996 |
| Vette delle Alpi : dalla Liguria al Monviso | PARODI A. | SEDE | ALP 19 | Andrea Parodi | 1996 |
| Vette e sentieri del Béigua Geopark | PARODI A. | SEDE | ESC 697 | Andrea Parodi | 2013 |
| Vette e sentieri dell'Appennino Settentrionale | ARDITO S. | SEDE | ESC 149 | Istituto geografico De Agostini - Serie Görlich | 1990 |
| Vette e sentieri in Val d'Aveto e valli circostanti | PARODI A.CAPECCHI F. | SEDE | ESC 701 | Andrea Parodi | 2010 |
| Vette e vie normali | PARODI A. | SEDE | ALP 120 | Andrea Parodi | 2018 |
| Vette, marchese e conti | CEPPARO R. | MUSEO | ALP 165 | Lo Scarpone | 1950 |
| Via alta Feltrina : spettacolare traversata in quota tra rocce, fiori, animali, grotte e leggende, nell'insolito di Vette, Cimonega e Pizoc | DAL MAS G. | SEDE | ESC 302 | Curcu & Genovese | 2013 |
| Via Spluga | WANNER K. | SEDE | ESC 9 | Terra Grischuna | 2011 |
| Via Verde Varesina | Provincia di Varese | SEDE | ESC 75 | Nicolini Editore | 1990 |
| Viaggio intorno al Monte Rosa | DE SAUSSURE H.B. | SEDE | ALP 168 | Domus | 2005 |
| Viaggio nella natura toscana : aree protette e grandi itinerari | ARRIGHI A.NAEF S.MAGGI P. | SEDE | ESC 136 | Associazione italiana trekking | 1998 |
| Victor de Cessole il signore delle Marittime | AA.VV. | SEDE | ALP 299 | L'Artistica | 2003 |
| Vie attrezzate sulle Dolomiti | FRASS H. | SEDE | GUIDE 81 | Tamari | 1972 |
| Vie ferrate Dolomiti Nord | AA.VV. | SEDE | GUIDE 111 | Kompass | 1987 |
| Vie ferrate Dolomiti sud : Brenta, Monti del Garda | | SEDE | GUIDE 109 | Kompass | 1988 |
| Vie ferrate nelle Dolomiti | KAMMERER H. | SEDE | ESC 329 | Tappeiner | 1999 |
| Vie normali delle Dolomiti : Marmolada : guida escursionistica e alpinistica a 102 cime del Massiccio della Marmolada, Catena del Padon, Collac-Bufferaure, Monzoni-Vallaccia, Costabella-Cima Uomo, Ombretta-Ombretola, Catena dell'Auta | CIRI R. | SEDE | GUIDE 137 | Nordpress | 2007 |
| Vietato volare | BIZZARRO P. | SEDE | ALP 258 | Vivalda | 2005 |
| Villaggi fantasma : passeggiate su antichi sentieri tra Piemonte e Liguria | ROCCATI C.DE LORENZI P. | SEDE | ESC 686 | Edizioni del Capricorno | 2015 |
| Vita di Cesare Porro, geologo | PORRO A.PORRO P. | SEDE | ALP 209 | Laterza | 1984 |
| Vita di un esploratore gentiluomo : il duca degli Abruzzi | TENDERINI M.SHANDRICK M. | SEDE | ALP 338 | Corbaccio | 2006 |
| Vita spericolata di Giorgio Graffer : biografia, lettere, diari e fotografie inedite di un mito dell'alpinismo ed asso dell'aviazione | DE CARLI R. | SEDE | ALP 177 | Società degli Alpinisti Tridentini | 2010 |
| Volevamo solo scalare il cielo | MCDONALD B. | SEDE | ALP 318 | Corriere della Sera - RCS MediaGroup | 2014 |



| Titolo | Autore | Collocazione | Classificazione | Pubblicazione | Anno |
|---|------------------------|--------------|-----------------|---|------|
| Walser, mercanti e notai : il passato di Ayas e Gressoney attraverso i suoi protagonisti : incontro di approfondimento sugli insediamenti di alta quota nell'area del Monte Rosa : Saint-Jacques, 17 agosto 2002 : atti | MORCHIO G. | SEDE | CUL 46 | Comune di Ayas - Arti grafiche Bruzzone | 2004 |
| Walter Bonatti | GOGNA A. | SEDE | ALP 350 | Corriere della Sera - Gazzetta dello Sport - RCS MediaGroup | 2020 |
| Walter Bonatti : il fratello che non sapevo di avere | MESSNER R.FILIPPINI S. | SEDE | ALP 348 | Corriere della Sera - RCS MediaGroup | 2016 |
| Walter Bonatti, una vita libera : immagini, oggetti e memorie | PODESTA' R.PONTA A. | SEDE | ALP 156 | Rizzoli | 2012 |
| Willo Welzenbach : la vita, gli scritti, le imprese | ROBERTS E. | SEDE | ALP 242 | Vivalda | 1992 |
| Xylotrechus smei (castelnau e gory, 1814) : its presence in western palaartic region and description of the pupa (coleoptera, crambycidae) | VITALI F. | SEDE | F/F 1 | Erredi Grafiche Editoriali | 2004 |
| Zero-Tresessanta, 0-360 : la prima guida dell'Alta Val Tanaro sugli sport di montagna ... escursionismo, mountain bike, arrampicata, alpinismo, sci alpinismo, sci ripido, cascate di ghiaccio, canyon e grotte | CANOVA M. | SEDE | ESC 147 | C.M. Alta Val Tanaro | s.d. |
| Zona del Prefouns | GOGNA A.PASTINE G. | SEDE | GUIDE 84 | Tamari | 1974 |